Wpłynęło dn. 03.04.2015

Formularz zgłoszeniowy zadania w ramach GBO 2015

Imię i nazwisko zgłaszającego	Sabina Janc
Adres **Formularz można złożyć jedynie dla okręgu swojego zamieszkania (patrz wykaz okręgów)**	**Okręg:** nr 4 „Śródmieście – Wyzwolenia” [redacted]
Nr PESEL: **Formularze mogą składać osoby, które ukończą 16 lat w 2015r :**	[redacted]
☐ **Zadanie okręgowe**	☒ **Zadanie ogólnomiejskie**

Nazwa zadania:

Boisko wielofunkcyjne przy Szkole Podstawowej nr 5 w Grudziądzu.

Opis zadania
Co ma zostać zrealizowane, jaki ma być efekt podjętych działań? (max 1.000 znaków)

Modernizacja trzech boisk wielofunkcyjnych do:

I. piłki nożnej i ręcznej – o wymiarach 26x17 (442 m2)
II. siatkówki i koszykówki – o wymiarach 22x13 (286 m2)
III. mini kort tenisowy - o wymiarach 22x13 (286 m2)

Zmodernizowana infrastruktura stworzy warunki do prowadzenia procesów szkoleniowych i edukacyjnych związanych z uprawianiem sportu przez dzieci i młodzież oraz aktywnej rekreacji dla mieszkańców okręgu.

Lokalizacja
Dokładny adres, opisowe określenie obszaru, lokalizacja zadania na załączonej mapce.

Grudziądz, ul Sienkiewicza 24, teren Szkoły Podstawowej nr 5.
Obr. 36 działka nr 3, własność Gmina m. Grudziądz.

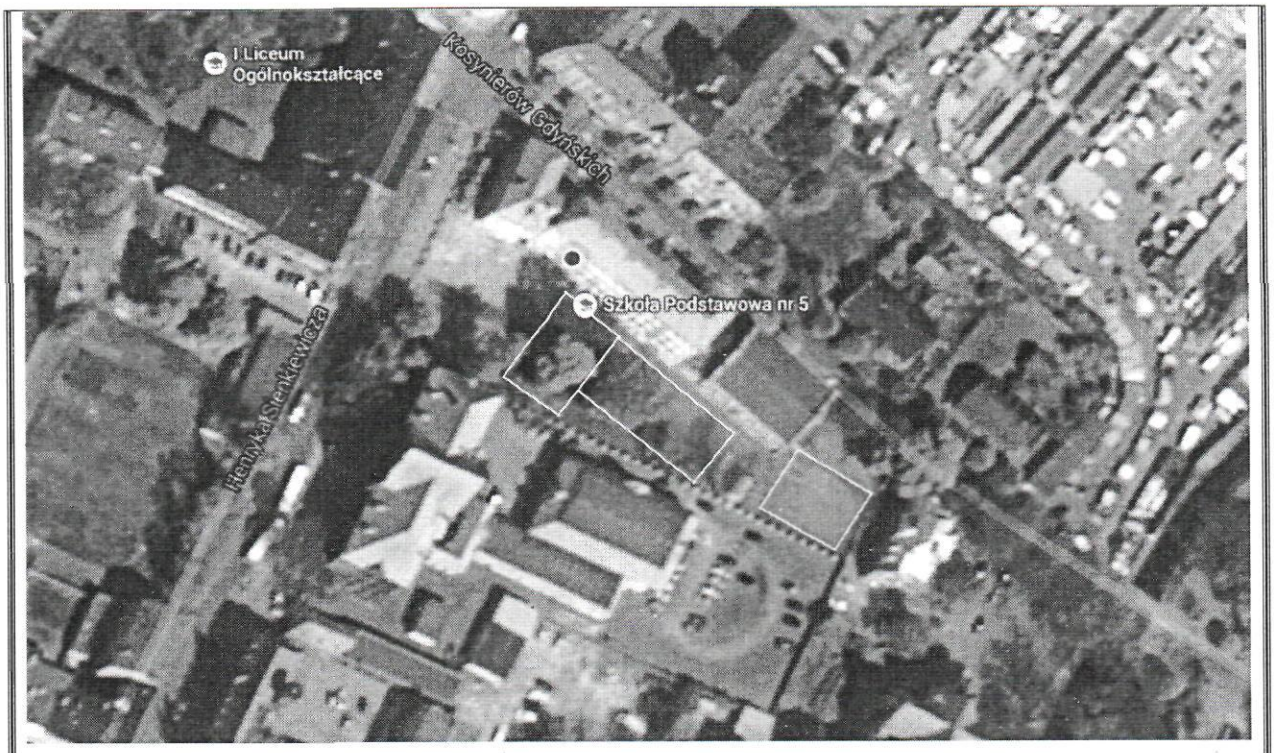

Prezentacja zadania oraz jego wartość
Plany, szkice sytuacyjne, kosztorysy oraz inne materiały prezentujące zadanie.

Przedmiot inwestycji.
Przedmiotem inwestycji jest modernizacja boisk sportowych wielofunkcyjnych (I-boisko piłkarskie/do piłki ręcznej, II-siatkówki/koszykówki, III-mini kort tenisa ziemnego) w Grudziądzu przy ul. Sienkiewicza 24 w ramach Grudziądzkiego Budżetu Obywatelskiego 2015.

Istniejący stan zagospodarowania działki.
Działka pod inwestycję położona jest na terenie Szkoły Podstawowej nr 5. Działki objęte zamierzeniem są ogrodzone i zabudowane budynkami szkoły Podstawowej wraz z istniejącą infrastrukturą techniczną.
Ponadto działki te zabudowane są dwoma boiskami sportowymi o nawierzchni żużlowej i ziemno-asfaltowej. Zabudowa ta koliduje z planowaną inwestycją. Planowana modernizacja funkcjonalności terenu została zaakceptowana przez Dyrektora Szkoły Podstawowej nr 5 w Grudziądzu.
Dojazd na teren działki jest zapewniony od strony Sienkiewicza. Lokalizacja boisk zapewnia bezpieczny i łatwy dojazd do obiektu.
Roboty budowlane do przeprowadzenia w ramach inwestycji obejmują wykonanie następujących prac:

- Roboty przygotowawcze terenu pod boiska, które obejmować będą:
  - Wyrównanie terenu pod budowę boisk ze zdjęciem warstwy wierzchniej,
  - Wywiezienie ziemi, gruzu,
- Wykonanie drenażu wgłębnego – odwadniającego,
- Wykonanie utwardzenia nawierzchni,
- Ułożenie obrzeża z kostki brukowej,
- Modernizacja boisk o nawierzchni przepuszczalnej z trawy syntetycznej – z liniami funkcyjnymi o wymiarach:

I. piłki nożnej i ręcznej – o wymiarach 26x17 (442 m2),
II. siatkówki i koszykówki – o wymiarach 22x13 (286 m2),

III. mini kort tenisowy - o wymiarach 22x13 (286 m2),

- Zakup i montaż wyposażenia boisk do gry w piłkę nożną i piłkę ręczną, siatkówki i koszykówki, mini kortu tenisowego.

Podstawowe rozwiązania projektowe.

I. Boisko do piłki nożnej i piłki ręcznej,
II. Boisko do siatkówki i koszykówki,
III. Mini kort tenisowy.

o nawierzchniach z przepuszczalnej trawy syntetycznej typu Marbella Verde do uniwersalnego zastosowania na podbudowie dynamicznej z odwodnieniem typu drenaż wgłębny.

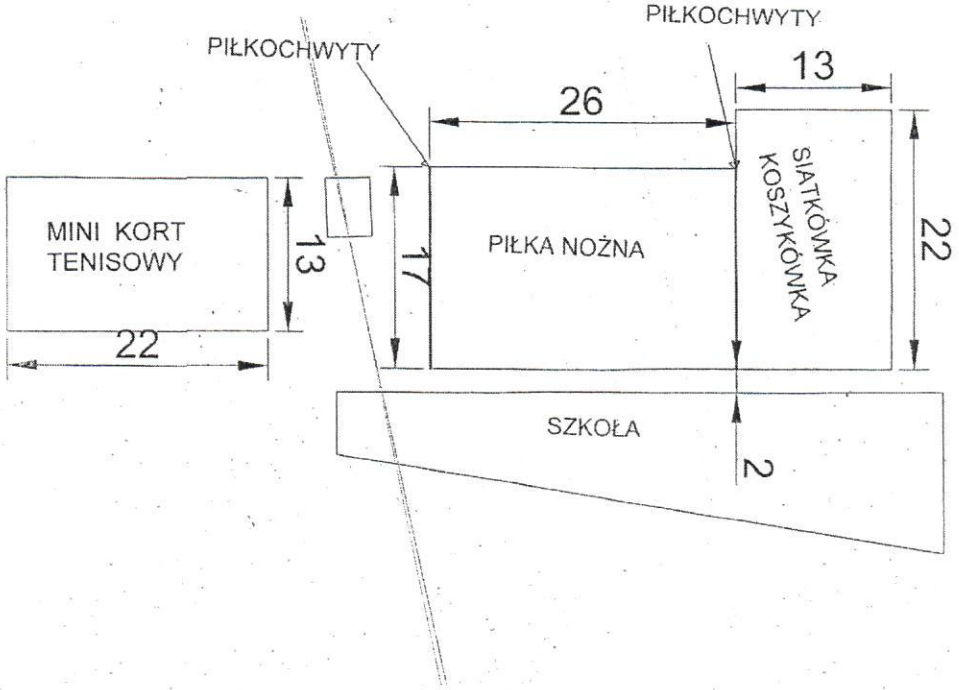

Podbudowa dynamiczna.

Warstwy konstrukcyjne płyt boisk:

1. Wykonanie korytowania pod warstwy konstrukcyjne podbudowy dynamicznej i drenaż wgłębny,
2. Ułożenie warstwy wzmacniającej grunt pod warstwy konstrukcyjne z geowłókniny,
3. Warstwa odsączająca z pisaku wykonana i zagęszczona mechanicznie stanowiąca drenaż wgłębny odbioru wód opadowych z płyt boisk,
4. Warstwa stabilizowana mechanicznie z kruszywa kamiennego sortowanego,
5. Wyrównanie istniejącej podbudowy tłuczniem kamiennym sortowanym zagęszczonym mechanicznie.

Podłoże pod warstwy konstrukcyjne podbudowy dynamicznej powinno być ustabilizowane, suche, wyrównane, bez zanieczyszczeń. Mechaniczne profilowanie i zagęszczenie podłoża. Konstrukcja podbudowy – na zagęszczonym gruncie rodzimym należy wykonać warstwę geowłókniny wzmacniającej dodatkowo podłoże, na którym należy wykonać warstwę z kruszywa kamiennego sortowanego i warstwę z kruszywa kamiennego sortowanego zagęszczoną mechanicznie. Pochylenie powinno mieścić się w granicach umożliwiających odpływ wód opadowych w głąb konstrukcji boisk i drenażu wgłębnego wokół boisk. Spadki w układzie kopertowym.

Obramowanie płyty boisk i modernizacja nawierzchni dojazdowej od bramy do boisk.
Obrzeże z krawężników betonowych – chodnikowych 6x100x20, nawierzchnia z kostki betonowej na podsypce piaskowo-cementowej – POLBRUK gr. 6cm.

Nawierzchnia przepuszczalna z trawy syntetycznej.
Nawierzchnia przepuszczalna z trawy syntetycznej z oznakowaniem poziomym stanowiącym integralną część nawierzchni ze sztucznej trawy pierwszej generacji typu Marbella Verde. Wypełnienie piaskiem kwarcowym.
Po połączeniu wszystkich elementów i wykonaniu linii boisk należy nadać powierzchni odpowiednią twardość i wytrzymałość wcierając pomiędzy źdźbła trawy odpowiednią ilość piasku kwarcowego pozostawiając górną luźną warstwę trawy syntetycznej. Piasek kwarcowy okrągły, płukany i wysuszony, zgodny z przyjętymi normami. Uziarnienie oraz ilość piasku kwarcowego i granulatu określa karta techniczna producenta trawy. Do wypełnienia trawy dopuszcza się zastosowanie granulatu pochodzącego z recyklingu.
Po połączeniu pasów trawy należy wkleić linię boisk. Zarówno przed ułożeniem pisaku jak również po ich rozłożeniu należy trawę rozczesać przy użyciu szczotek mechanicznych w celu równomiernego wypełnienia. Po zasypaniu następnej warstwy, którą stanowi granulat należy zastosować dalsze czesanie trawy w celu równomiernego jego rozłożenia.

Zakup i montaż wyposażenia boisk do gry:
- Zakup 2 bramek przenośnych do piłki ręcznej o wymiarach 3.0 x 2.0 m,
- Montaż 2 bramek aluminiowych z siatkami do piłki nożnej i piłki ręcznej o wymiarach 3.0 x 2.0 m,
- Montaż 2 zestawów do koszykówki,
- Montaż 2 słupków do siatkówki,
- Montaż 2 słupków do mini kortu tenisowego,
- Montaż 2 piłkochwytów do piłki nożnej i ręcznej.

Montaż wszystkich bramek, słupków oraz tablic należy wykonać zgodnie z zaleceniami producenta i certyfikatami bezpieczeństwa.
Kolory linii jak też kolor boisk do uzgodnienia w trybie wykonawczym z Inwestorem i Użytkownikiem.

Lp.	pozycja	j.m.	Ilość	cena jednostkowa	wartość
1	Pomiary geodezyjne	szt.	1	1500,00 zł.	1500,00 zł.
2	Projekt budowlany	szt.	1	4500,00 zł.	4500,00 zł.
3	Nadzór nad budową	szt.	1	3600,00 zł.	3600,00 zł.
4	Wyrównanie terenu pod budowę ze zdjęciem warstwy wierzchniej	m2	1014	12,00 zł.	12 168,00 zł.
5	Podbudowa dynamiczna z obrzeżami i tulejami do obsady sprzętu: • Wykonanie korytowania i drenaż wgłębny • Ułożenie warstwy wzmacniającej grunt pod warstwy konstrukcyjne z geowłókniny • Warstwa odsączająca z piasku wykonana i zagęszczona mechanicznie stanowiąca drenaż wgłębny odbioru wód opadowych • Warstwa stabilizowana	m2	1014	52,00 zł.	52 728,00 zł.

	mechanicznie z kruszywa kamiennego sortowanego • Wyrównanie istniejącej podbudowy tłuczniem kamiennym sortowanym • Osadzenie tulej obsady tylnej i przedniej bramek do piłki nożnej, koszykówki, siatkówki, piłki ręcznej i mini kortu tenisowego				
6	Zakup i ułożenie : • krawężników betonowo - chodnikowych • nawierzchni betonowej na podsypce piaskowo - cementowej „Polbruk" gr. 6cm.	m2	390 310	18,00 zł. 70,00 zł.	7 020,00 zł. 21 700,00 zł.
7	Zakup i ułożenie trawy syntetycznej z liniami z wypełnieniem piaskiem kwarcowym	m2	1014	110,00 zł.	111 540,00 zł.
8	Siatka do piłkochwytów z mocowaniem	m2	102	48,35 zł	4931,70 zł.
9	Zakup i montaż wyposażenia: • piłka nożna • piłka ręczna • siatkówka • koszykówka • mini kort tenisowy	 kpl. kpl. kpl. kpl. kpl.	 1 1 1 1 1	 4 800,00 zł. 3 500,00 zł. 1 400,00 zł. 11 400,00 zł. 1 500,00 zł.	 4 800,00 zł. 3 500,00 zł. 1 400,00 zł. 5 700,00 zł. 1 500,00 zł.

Wartość brutto inwestycji oszacowano na 236 587,70 zł. brutto.

Informacje dodatkowe:

- Uzyskano zgodę dyrektora szkoły na zmianę funkcjonalności terenu,
- Kalkulacje wykonano w oparciu o oferty pozyskane od lokalnych wykonawców oraz dostawcę nawierzchni pod boiska,
- Obiekt nie wymaga stałej obsługi i dozoru. Uzyskano deklarację dyrektora szkoły dotyczącą przeprowadzenia bieżącej konserwacji obiektu oraz ujęcia boisk w obszarze szkolnego monitoringu. Obiekt będzie objęty regulaminem użytkowania.

Uzasadnienie realizacji zadania
Kto zyska (jakie: grupy mieszkańców, grupy społeczne) w wyniku realizacji zadania?
Jaki problem rozwiąże zrealizowanie zadania? (max 2.000 znaków)

Wykonana infrastruktura stworzy warunki do prowadzenia procesów szkoleniowych i edukacyjnych związanych z uprawianiem sportu przez dzieci oraz aktywnej rekreacji dla mieszkańców okręgu.

Ze względu na lokalizację obiektu przy szkole na boiskach odbywać się mają również zajęcia wychowania fizycznego, treningi klas sportowych, zajęcia fakultatywne i pozalekcyjne dla

uczniów ze Szkoły Podstawowej nr 5 oraz I Liceum Ogólnokształcącego. Zrealizowana inwestycja pozwoli też na zorganizowanie wolnego czasu.

Zrealizowana inwestycja umożliwi propagowanie zdrowego i aktywnego trybu życia oraz poprawę sprawności fizycznej mieszkańców okręgu.

Ponadto przyczyni się do integracji mieszkańców oraz socjalizacji lokalnej społeczności. Obiekt będzie stanowił lokalne centrum amatorskich i rodzinnych wydarzeń sportowych. Wygodę i bezpieczeństwo użytkowników obiektu zapewnia lokalizacja oraz ogrodzenie.

Załączniki do formularza zgłoszeniowego (o ile nie zostały wymienione w poszczególnych punktach):

1. Listy poparcia zadania (4)
   załącznik obligatoryjny – projekt musi zostać poparty przez min. 10 osób, które ukończyły 16 lat i zamieszkują okręg, której dotyczy.
2. Zgoda zarządcy nieruchomości
3. Wyrys z mapy zasadniczej
4. .....
5. .....

OŚWIADCZENIA:

Zgodnie z ustawą z dnia 29 sierpnia 1997 r. o ochronie danych osobowych (Dz. U. z 2014r. poz. 1182, z późn. zm.) wyrażam zgodę na przetwarzanie moich danych osobowych dla potrzeb niezbędnych do weryfikacji poprawności danych w ramach prowadzonych konsultacji wydatków z budżetu Miasta Grudziądza, czyli GBO 2015.

Oświadczam, iż wszystkie podane w ofercie oraz załącznikach informacje są zgodne z aktualnym stanem prawnym i faktycznym wraz załącznikiem stanowiącym listę poparcia dla projektu.

Czytelny podpis (imię i nazwisko) składającego formularz:

Sabina Łanc

UTWORZONY PRZEZ PROGRAM EDUKACYJNY FIRMY AUTODESK

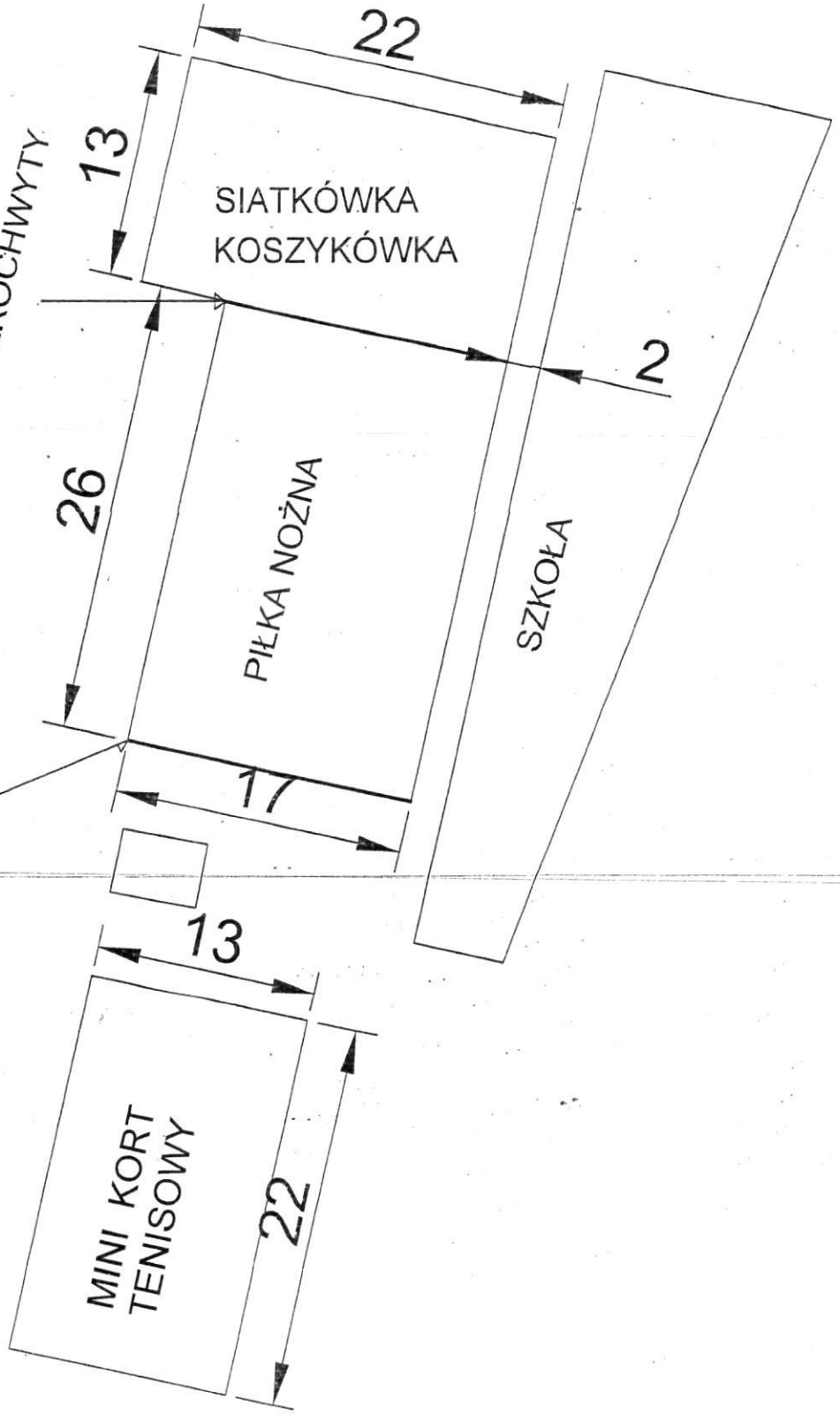

UTWORZONY PRZEZ PROGRAM EDUKACYJNY FIRMY AUTODESK
UTWORZONY PRZEZ PROGRAM EDUKACYJNY FIRMY AUTODESK
UTWORZONY PRZEZ PROGRAM EDUKACYJNY FIRMY AUTODESK

Wyrys z map

Skala 1:

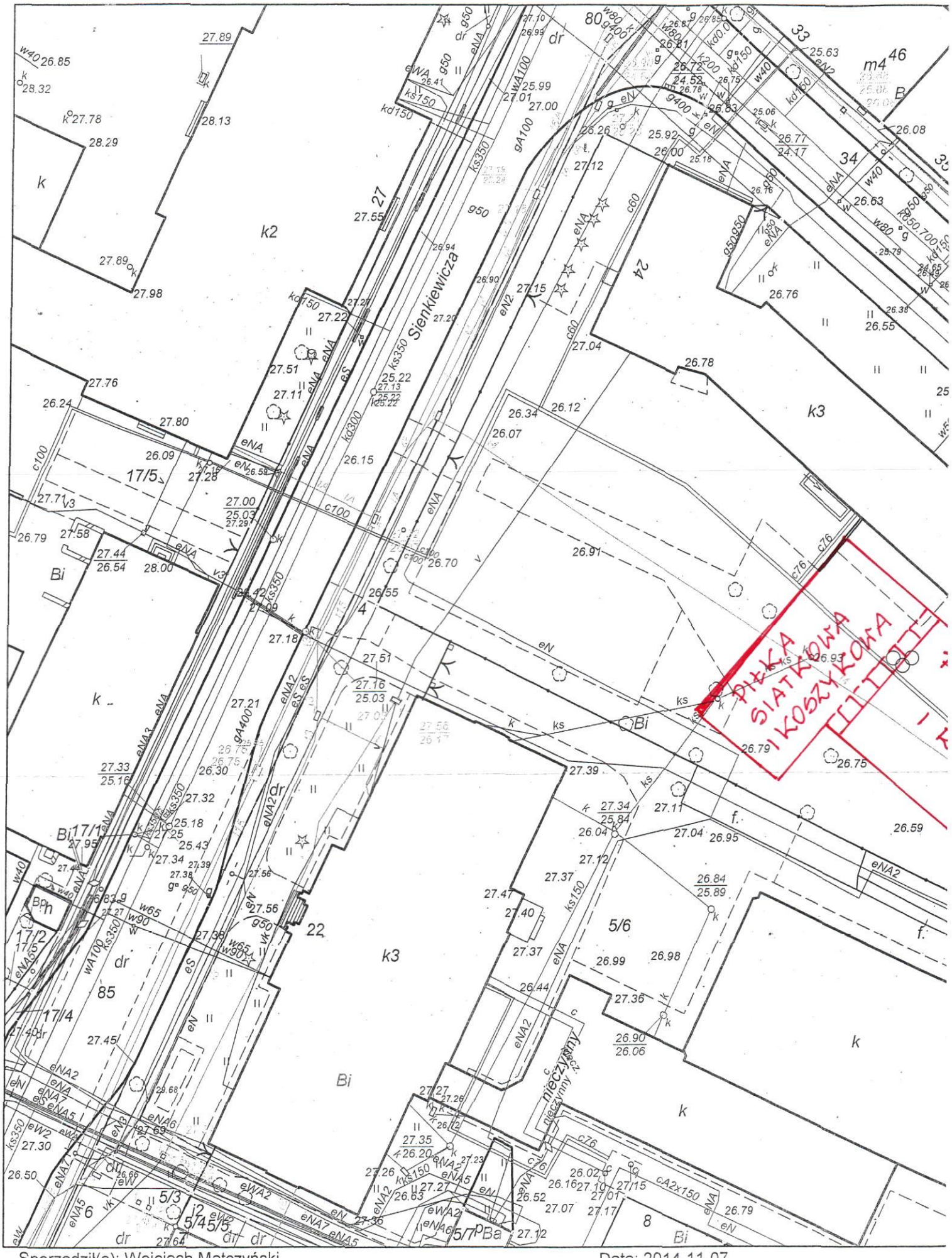

Sporządził(a): Wojciech Matczyński

Data: 2014-11-07

y zasadniczej

500

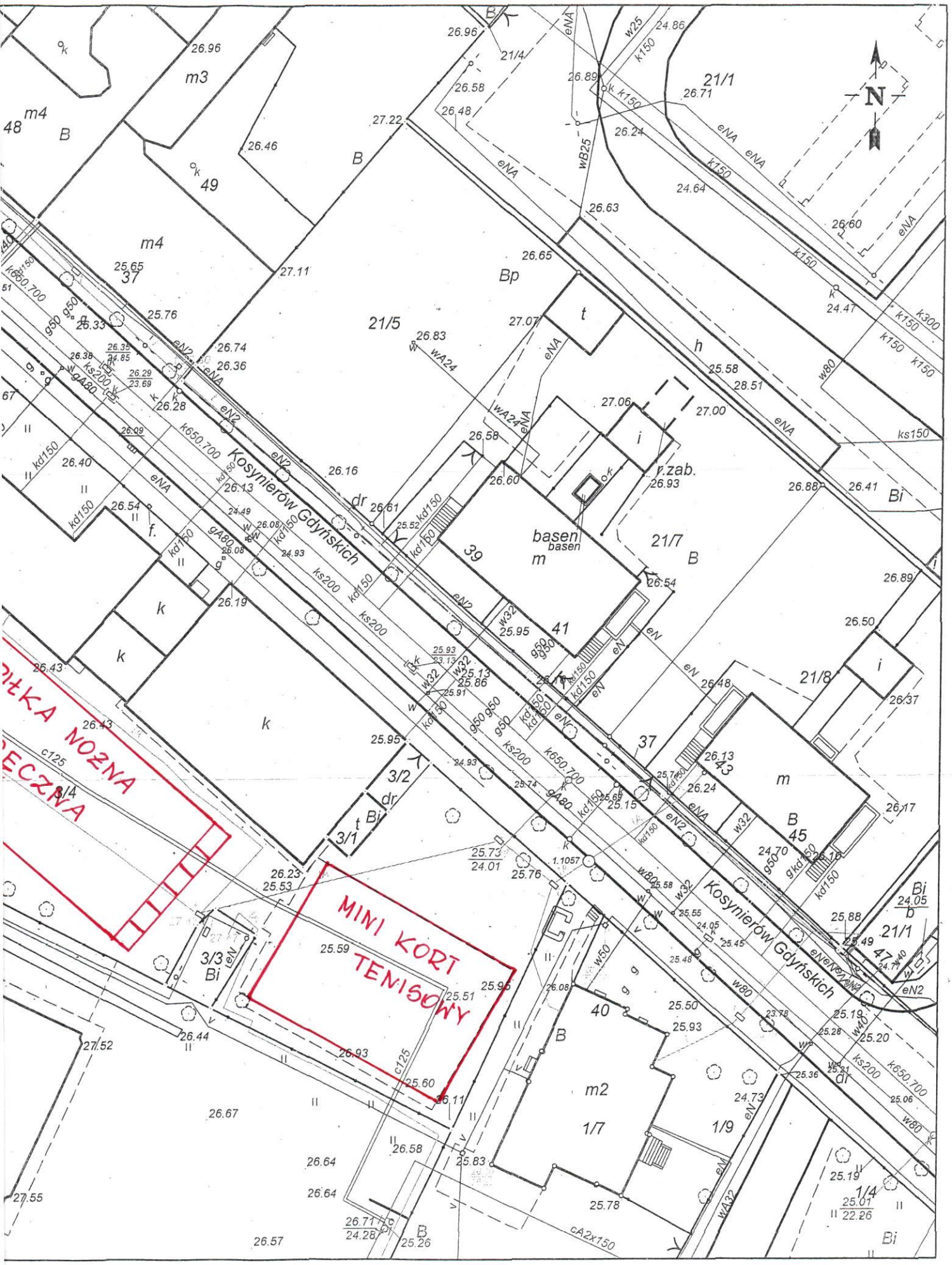

Zgoda zarządcy nieruchomości

Imię i nazwisko zgłaszającego	Sabina Janc
Adres	**Okręg:** nr 4 „Śródmieście – Wyzwolenia”
Nr PESEL:	

☐ **Zadanie okręgowe**	☒ **Zadanie ogólnomiejskie**

Nazwa zadania:

Boisko wielofunkcyjne przy Szkole Podstawowej nr 5 w Grudziądzu.

Wyrażam zgodę/~~nie wyrażam zgody~~* na realizację zadania na terenie Szkoły Podstawowej nr 5 w Grudziądzu, ul. Sienkiewicza 24

29 kwietnia 2015r.

DYREKTOR SZKOŁY
Jolanta Tarniowa
mgr Jolanta Tarniowa

(Data, czytelny podpis zarządcy nieruchomości i pieczęć jednostki)

Szkoła Podstawowa Nr 5
im. płk. Stanisława Sitka
ul. Sienkiewicza 24, 86-300 Grudziądz
tel./fax 56 461 31 04
NIP 876-13-74-333, Regon 000266198

***niewłaściwe skreślić**