

Wpłynęło 28.04.2015  
Yosh Gudz

Formularz zgłoszeniowy zadania w ramach GBO 2015

<b>Imię i nazwisko zgłaszającego</b>	Elżbieta Haleta		
<b>Adres</b> Formularz można złożyć jedynie dla okręgu swojego zamieszkania (patrz wykaz okręgów)	Okręg: 6		
<b>Nr PESEL:</b> Formularze mogą składać osoby, które ukończą 16 lat w 2015r :		N	:
		akt:	
		a	
<input type="checkbox"/> Zadanie okręgowe	<input checked="" type="checkbox"/> Zadanie ogólnomiejskie		
<b>Nazwa zadania:</b>			
Przebudowa parkingu przy ul. Gen. T. Bora-Komorowskiego			
<b>Opis zadania</b> Co ma zostać zrealizowane, jaki ma być efekt podjętych działań? (max 1.000 znaków)			
Zadanie dotyczy przebudowy parkingu przy ulicy Bora-Komorowskiego sąsiadującego z ZPM Bursa i obejmuje zmianę nawierzchni sypkiej na kostkę brukową. Obecny stan nawierzchni stwarza zagrożenie dla osób korzystających z parkingu i parkowanych tam pojazdów. Efektem remontu będzie poprawa bezpieczeństwa osób korzystających z parkingu, ich aut, zwiększenie ilości miejsc parkingowych, podniesienie estetyki terenu. Poprawi się komfort zmotoryzowanych mieszkańców okolicznych bloków, a także gości ZPM Bursa. Powyższe zadanie nie stwarza konieczności przebudowy instalacyjnych. Na terenie działki przebiega linia ciepłownicza- jest w terenach zielonych nie ujętych utwardzaniem, elektryczna – zasilenie lampy oświetlającej parking – jedyna zmiana przeniesienie lampy na obszar terenu zielonego celem lepszego wykorzystania miejsc parkingowych i światłowodowa – jedna linia.			
<b>Lokalizacja</b> Dokładny adres, opisowe określenie obszaru, lokalizacja zadania na załączonej mapce.			
Ul. Generała Tadeusza Bora-Komorowskiego znajdującego się przy ZPM Bursa . Działka ewidencyjna 046201_1.0096.10/15			
<b>Prezentacja zadania oraz jego wartość</b> Plany, szkice sytuacyjne, kosztorysy oraz inne materiały prezentujące zadanie.			
Powierzchnia parkingu: 1531 m2 Szacowany koszt na dzień 23 kwietnia 2015 r.:			
<ul style="list-style-type: none"><li>• Koszt kostki wraz z robocizną : 50 zł x 1531 m2 = 76 550 zł</li><li>• Koszt krawężników z robocizną : 200 m x 25 zł = 5 000 zł</li><li>• Koszt podłoża : 45 x 1531 m2 = 68 995 zł</li><li>• Przeniesienie lampy – 1000 zł</li></ul>			
<b>RAZEM : 151 545 zł</b>			

**Kto zyska (jakie: grupy mieszkańców, grupy społeczne) w wyniku realizacji zadania?  
Jaki problem rozwiąże zrealizowanie zadania? (max 2.000 znaków)**

Realizacja zadania pozwoli mieszkańcom budynków:

- a. Ul. Bora-Komorowskiego nr 1,3,5,7,8,9,10,11,12
- b. Kasprzyckiego 5
- c. pracownikom bursy,
- d. wychowankom bursy i ich rodzicom,
- e. gościom Schroniska Młodzieżowego korzystającym z bursy :
  - sportowcom ( m.in. uczestnicy wyścigów kolarskich, uczestnicy turniejów pięściarskich, uczestnicy turniejów koszykarskich, uczestnicy biegu im. B. Malinowskiego),
  - niepełnosprawnym (m.in. uczestnicy OPTAN),
  - uczestnikom Zjazdu Kawalerzystów,
  - uczestnikom turnieju brydżowego organizowanego przez ZNP,
  - uczestnikom spotykającej się w bursie grupy SIM PCK,
  - uczestnikom innych imprez organizowanych w placówce ( m.in. „Gwiazdki” dla dzieci ze środowiska, konferencje, debaty,
  - turystom zwiedzającym nasze miasto,
  - innym osobom nocującym w bursie w części Schroniska Młodzieżowego.

**Załączniki do formularza zgłoszeniowego (o ile nie zostały wymienione w poszczególnych punktach):**

1. Lista poparcia zadania -.....<sup>4</sup>... szt. – załącznik nr 1  
załącznik obligatoryjny – projekt musi zostać poparty przez min. 10 osób, które ukończyły 16 lat i zamieszkują okręg, której dotyczy.
2. Mapka parkingu – załącznik nr 2
3. Mapka zasadnicza ( instalacje) – załącznik nr 3
4. Kostka – przykład – załącznik nr 4

**OŚWIADCZENIA:**

Zgodnie z ustawą z dnia 29 sierpnia 1997 r. o ochronie danych osobowych (Dz. U. z 2014r. poz. 1182, z późn. zm.) wyrażam zgodę na przetwarzanie moich danych osobowych dla potrzeb niezbędnych do weryfikacji poprawności danych w ramach prowadzonych konsultacji wydatków z budżetu Miasta Grudziądza, czyli GBO 2015.

Oświadczam, iż wszystkie podane w ofercie oraz załącznikach informacje są zgodne z aktualnym stanem prawnym i faktycznym wraz załącznikiem stanowiącym listę poparcia dla projektu.

**Czytelny podpis (imię i nazwisko) składającego formularz:**

*Halata Elzbieta*

ZATACENIE NR 2

MAPA PARKINGU

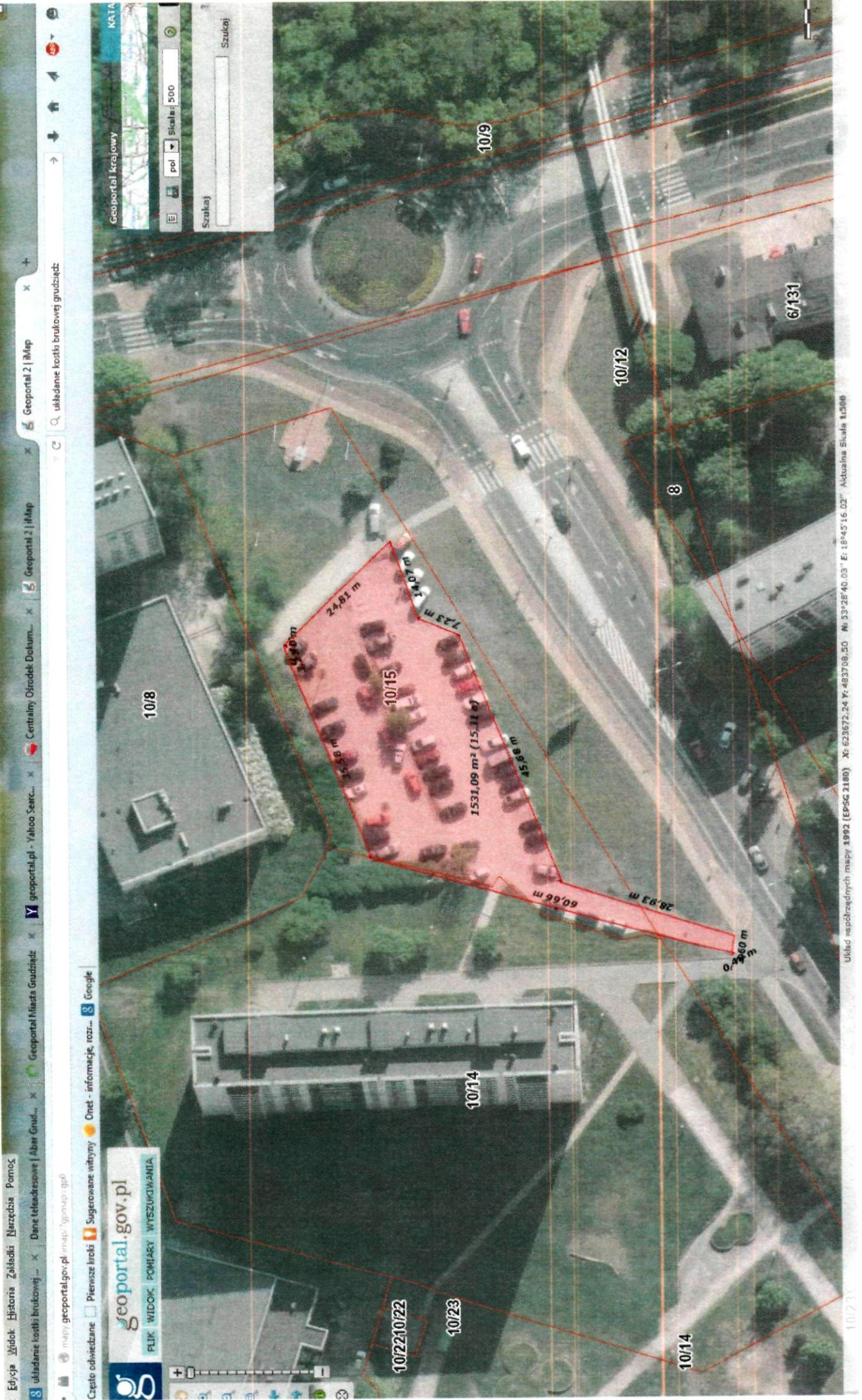

Układ współrzędnych mapy: 1992 (EPSG 2180) X: 623672,24 Y: 483708,50 N: 53°28'40,03" E: 18°45'16,02" Aktualna Skala: 1:500

MAPKA ZASADNICZA

Zabudowa NR 3

Geoportal miasta Grudziądz

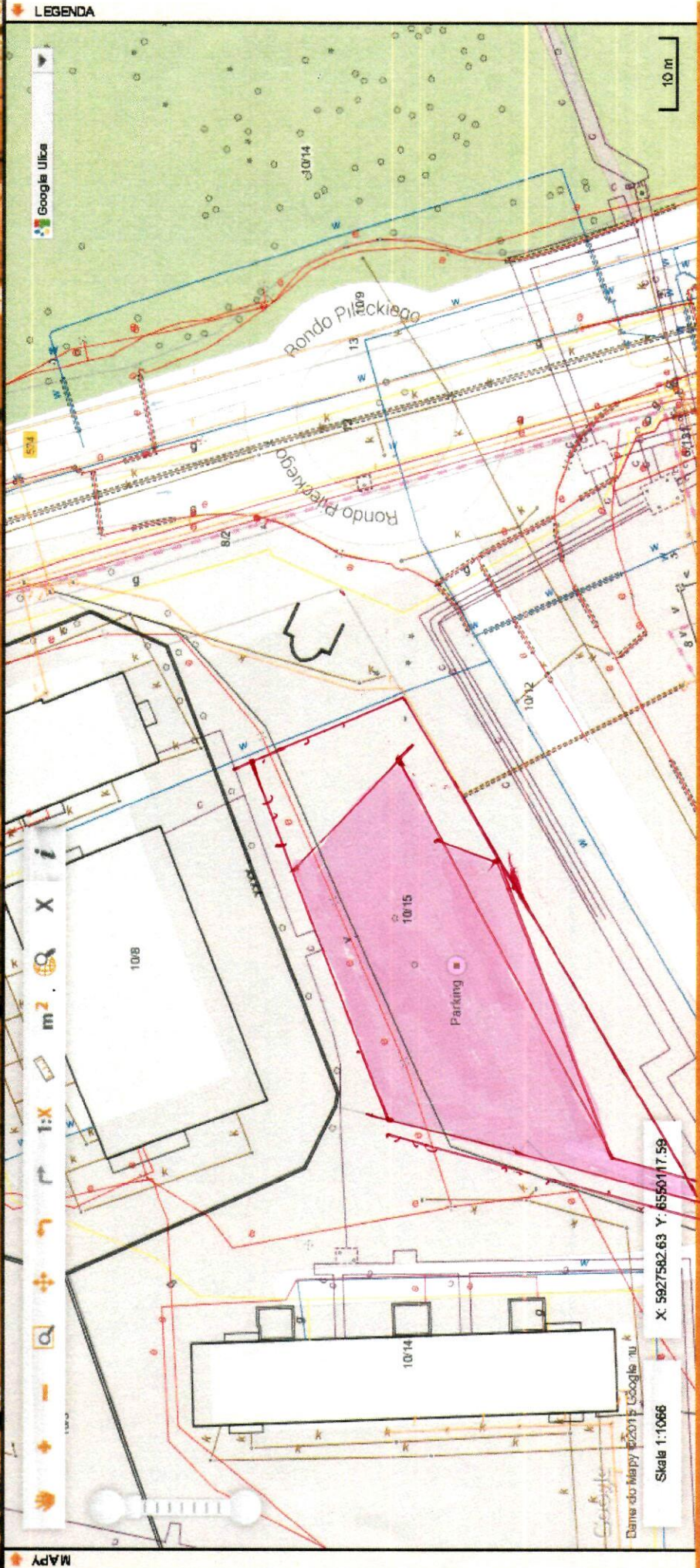

Geoportal

Zeitpunkt w/d 4

