Wpływ 30.04.2015
11,27

Formularz zgłoszeniowy zadania w ramach GBO 2015

Imię i nazwisko zgłaszającego	Sylwia Radzikowska		
Adres **Formularz można złożyć jedynie dla okręgu swojego zamieszkania (patrz wykaz okręgów)**	**Okręg:** nr. 4 Śródmieście - Wyzwolenie	**Nr**	
Nr PESEL: **Formularze mogą składać osoby, które ukończą 16 lat w 2015r :**		**takt:**	
		ia	

Zadanie okręgowe	X **Zadanie ogólnomiejskie**

Nazwa zadania:

Rozbudowa systemu monitoringu miasta o kamery stałe wysokiej rozdzielczości wraz z punktami alarmowego przywołania operatora monitoringu.

Opis zadania
Co ma zostać zrealizowane, jaki ma być efekt podjętych działań? (max 1.000 znaków)

Monitoring Miasta Grudziądza w większości oparty jest o kamery obrotowe, które nie w każdym przypadku spełniają swoje zadanie. Proponuje rozbudowę o kamery stałe o wysokiej rozdzielczości. 2048 x 1536 - 3.0 Mpx.
W strefach objętych zasięgiem kamer następuje radykalne zmniejszenie (w niektórych przypadkach nawet do zera) napadów, wybryków chuligańskich, kradzieży, niszczenia mienia, a także wzrasta przestrzeganie zasad ruchu drogowego. Szacuje się, że przestępczość w monitorowanym rejonie spada o około 25-75%.

Lokalizacja
Dokładny adres, opisowe określenie obszaru, lokalizacja zadania na załączonej mapce.

1. ul. Cmentarna (Pawilony handlowe)
2. ul. Chełmińska 57
3. ul. Chełmińska 40
4. ul. Chełmińska 5
5. ul Narutowicza 15
6. ul. Toruńska 15 / kwiatowa 1
7. ul. Toruńska 12
8. ul. Marcinkowskiego 7
9. ul. Rybacka 4
10. ul. Dworcowa 25
11. ul. Sienkiewicza 11
12. ul..Mickiewicza 16
13. ul. Mickiewicza 25
14. ul. Groblowa 19
15. ul Szewska 12
16. ul. Pańska 4
17. ul. Długa 14
18. ul. Wybickiego 17
19. ul. Legionów 1
20. ul. Legionów 17
21. ul Kościuszki 15 / Wąska 18
22. ul. Nadgórna 18A

Prezentacja zadania oraz jego wartość
Plany, szkice sytuacyjne, kosztorysy oraz inne materiały prezentujące zadanie.

Mapki i wycena w załącznikach

Uzasadnienie realizacji zadania
Kto zyska (jakie: grupy mieszkańców, grupy społeczne) w wyniku realizacji zadania?
Jaki problem rozwiąże zrealizowanie zadania? (max 2.000 znaków)

Proponowane usytuowanie kamer ma zagwarantować zwiększenie bezpieczeństwa głównych ciągów handlowych, pieszych oraz ulic przyległych.
Korzyści z zadania powinny być odczuwalne dla wszystkich mieszkańców Grudziądza przez zwiększenie Bezpieczeństwa i wykrywalności przestępstw w rejonie obiętym monitoringiem.

Załączniki do formularza zgłoszeniowego (o ile nie zostały wymienione w poszczególnych punktach):

1. Lista poparcia zadania
   załącznik obligatoryjny – projekt musi zostać poparty przez min. 10 osób, które ukończyły 16 lat i zamieszkują okręg, której dotyczy.

2. .....

3. .....

OŚWIADCZENIA:

Zgodnie z ustawą z dnia 29 sierpnia 1997 r. o ochronie danych osobowych (Dz. U. z 2014r. poz. 1182, z późn. zm.) wyrażam zgodę na przetwarzanie moich danych osobowych dla potrzeb niezbędnych do weryfikacji poprawności danych w ramach prowadzonych konsultacji wydatków z budżetu Miasta Grudziądza, czyli GBO 2015.

Oświadczam, iż wszystkie podane w ofercie oraz załącznikach informacje są zgodne z aktualnym stanem prawnym i faktycznym wraz załącznikiem stanowiącym listę poparcia dla projektu.

Czytelny podpis (imię i nazwisko) składającego formularz:

Sylwia Radzikowska

Mapka 1

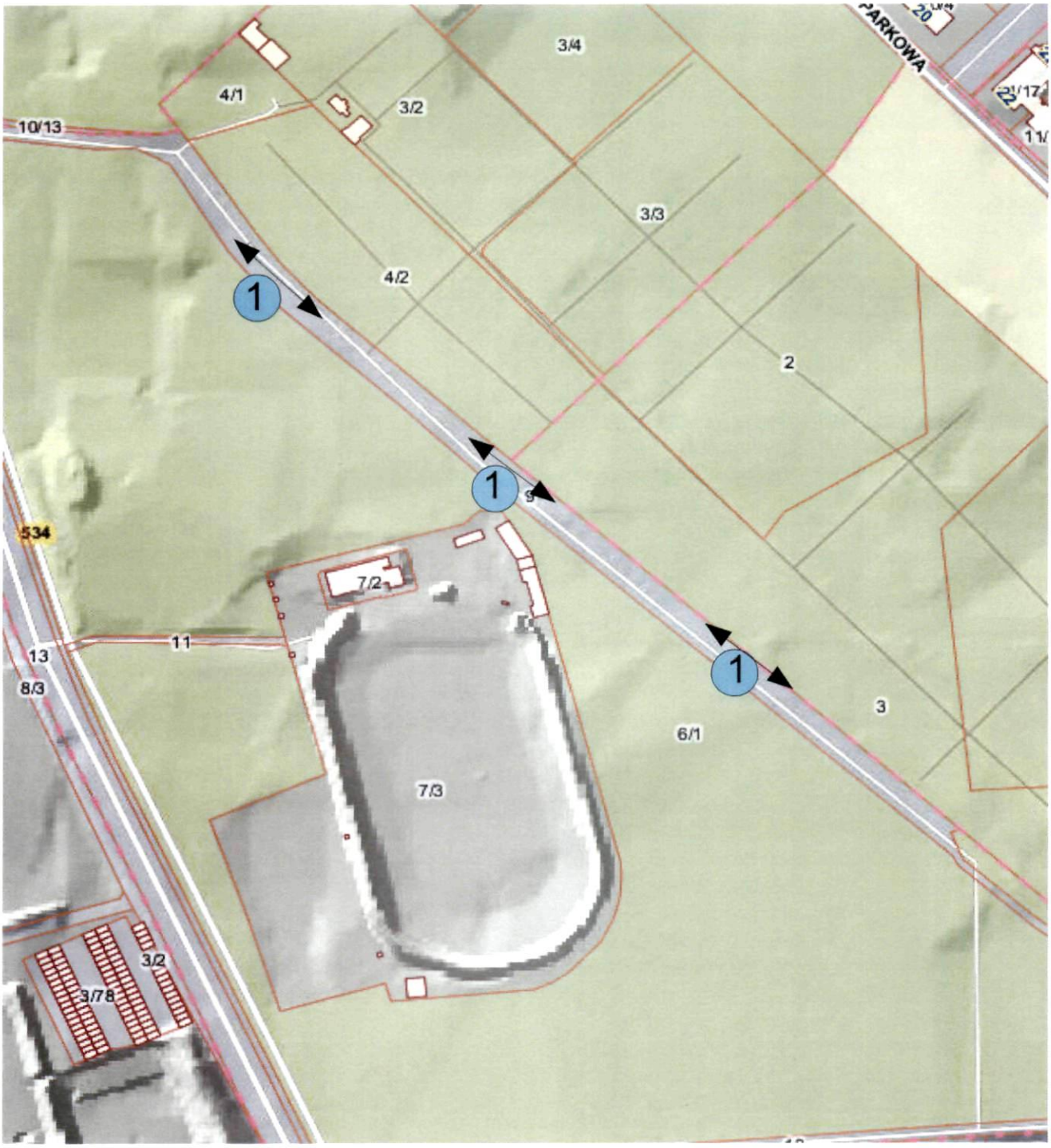

1. Cmentarna pawilony handlowe

Mapka 2

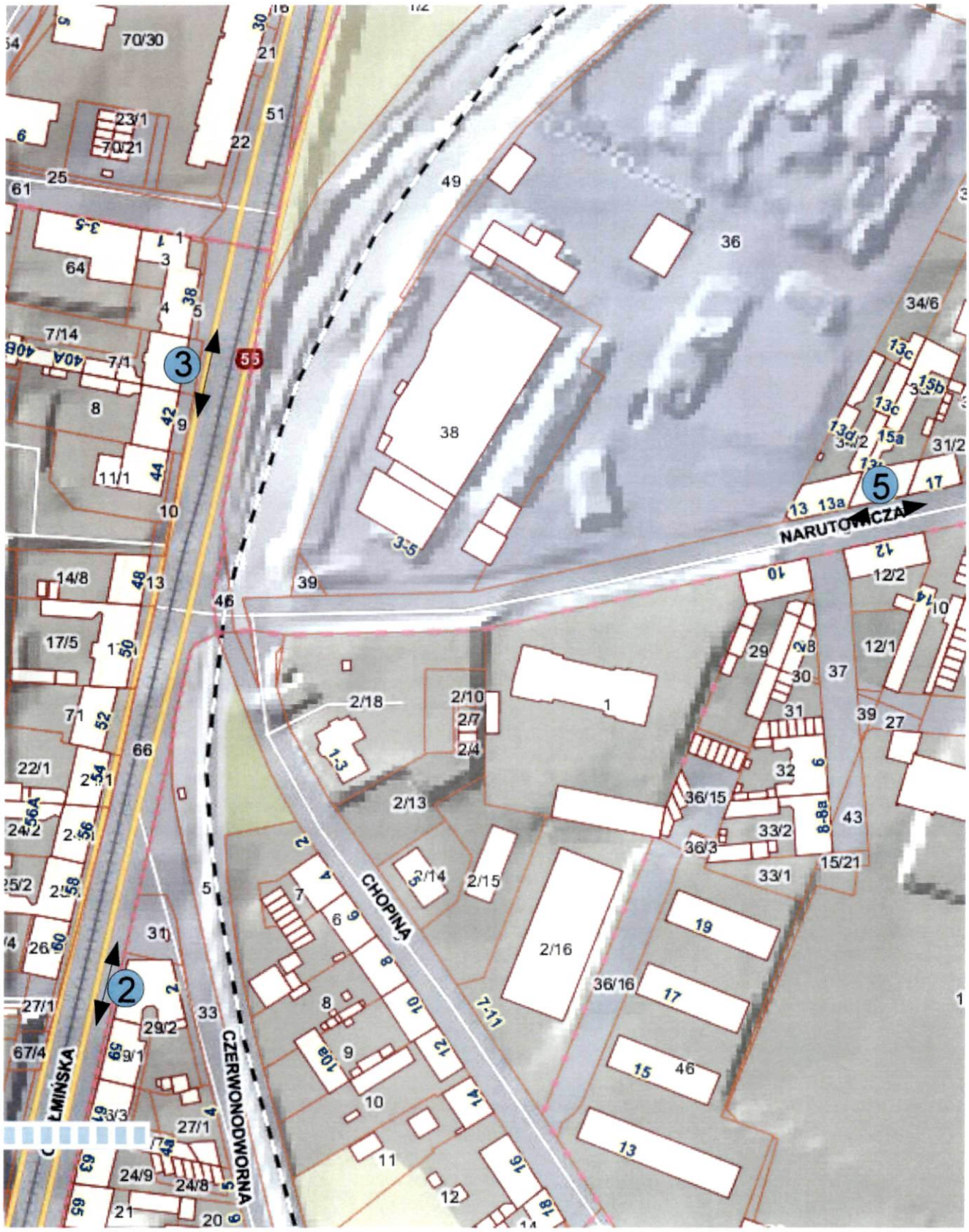

2. Chełmińska 57
3. Chełmińska 40
5. Narutowicza 15

Mapka 3

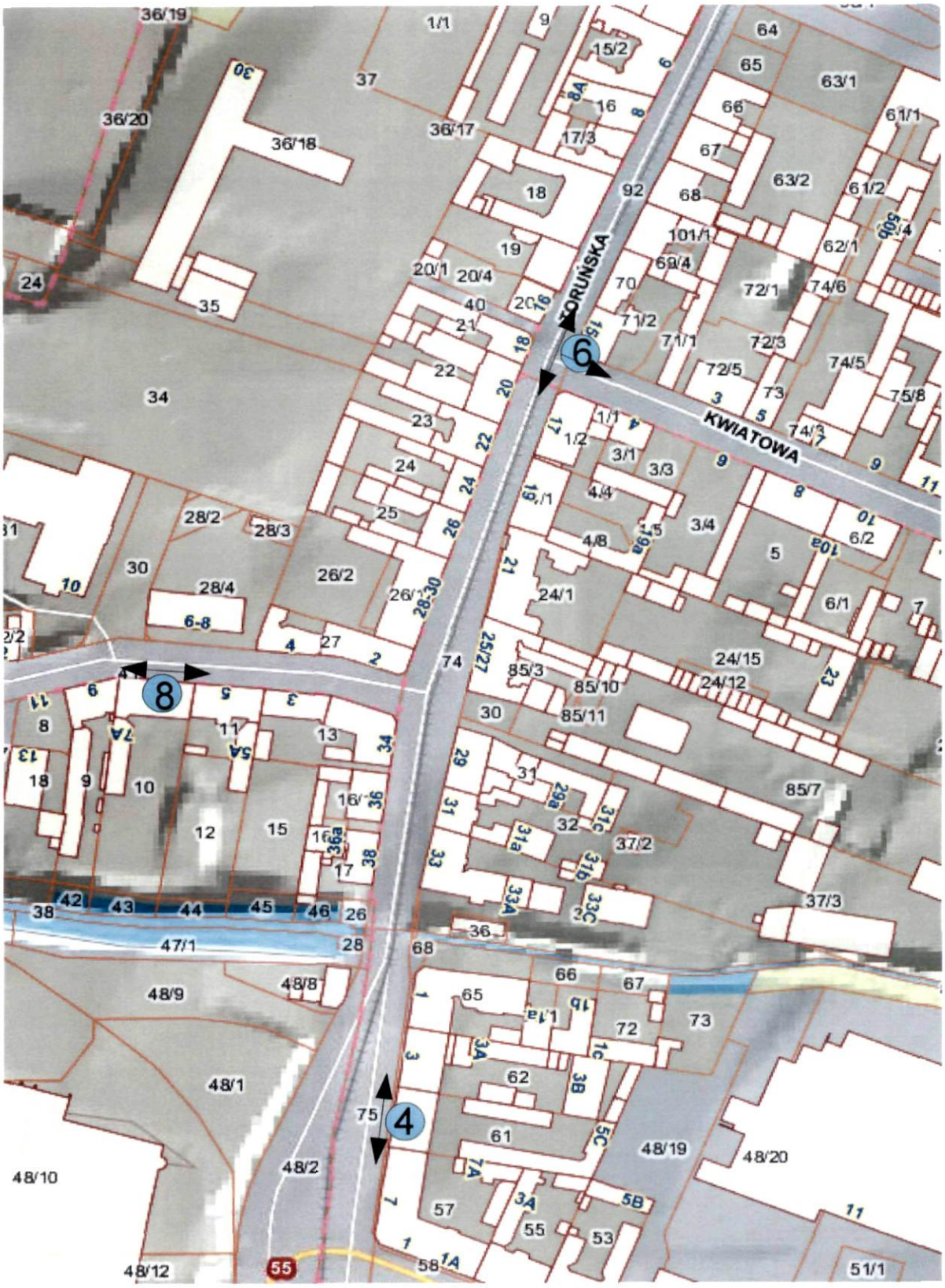

4. Chełmińska 5
6. Toruńska 15/ Kwiatowa 1
8. Marcinkowskiego 7

Mapka 4

7. Toruńska 12
9. Rybacka 2
11. Sienkiewicza 11
12. Mickiewicza 16
13. Mickiewicza 25
15. Szewska 12

Mapka 5

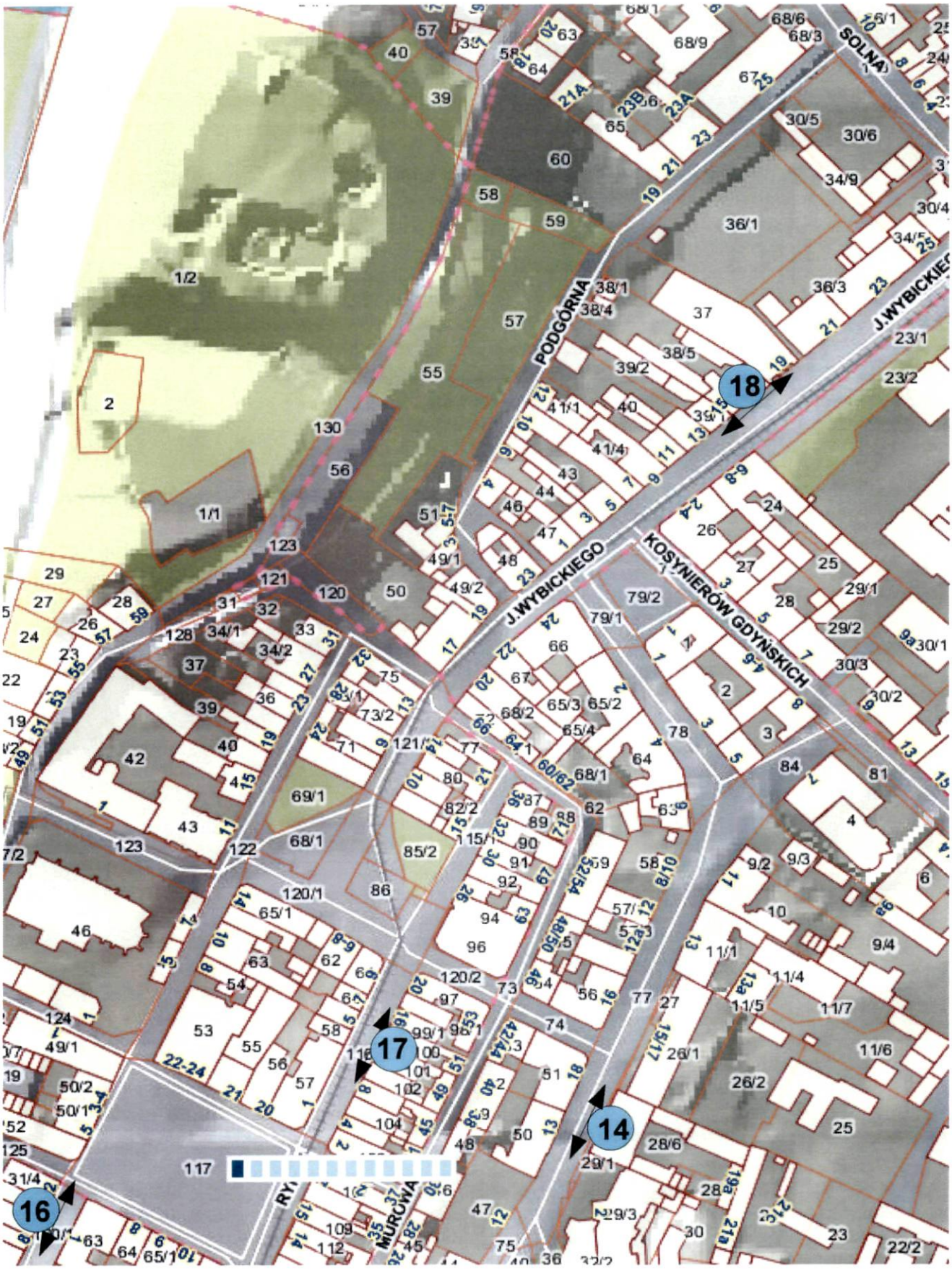

14. Groblowa 19
16. Pańska 4
17. Długa 14
18. Wybickiego 17

Mapka 6

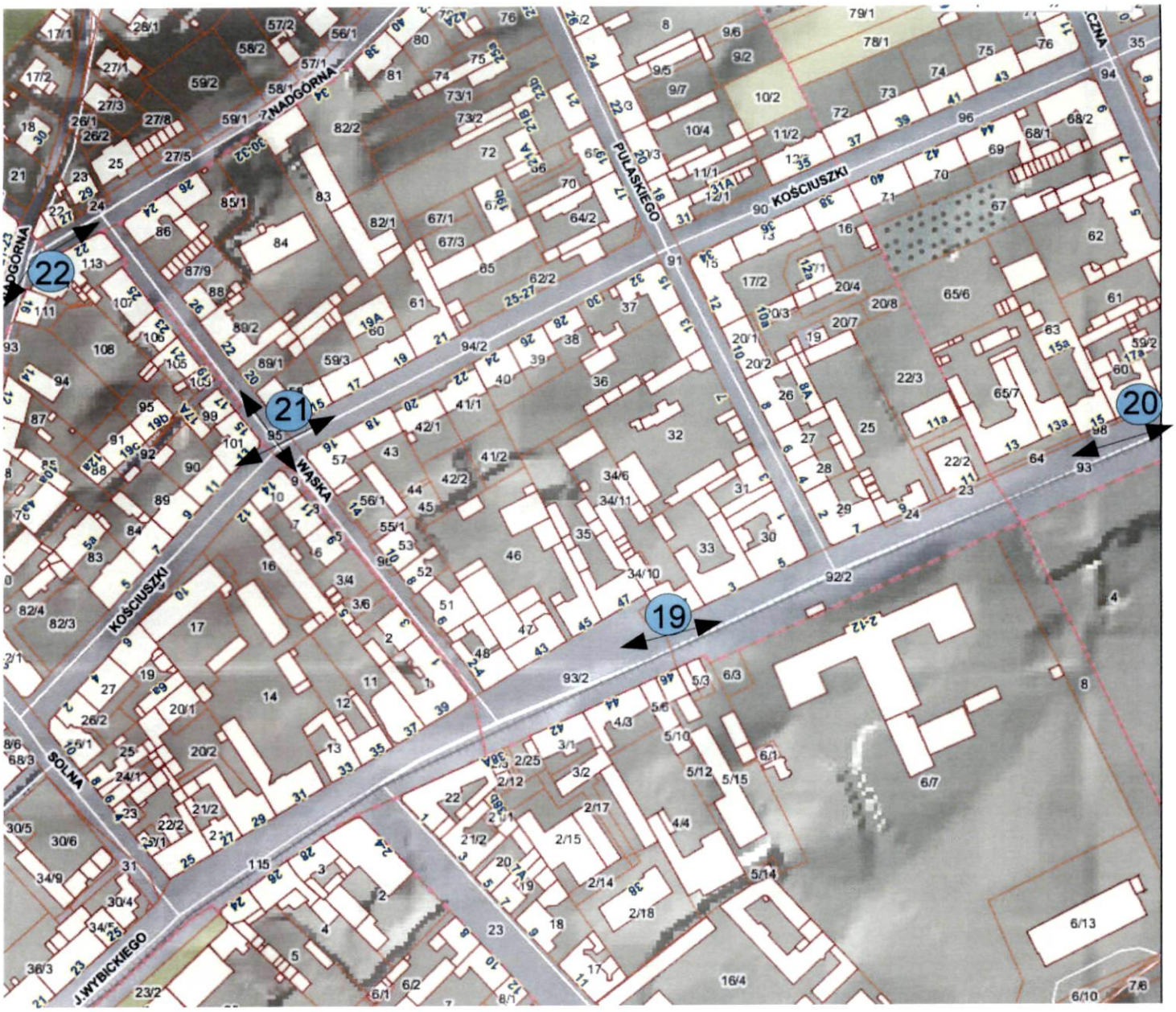

19. Legionów 1
20. Legionów 17
21. Kościuszki 15/ Wąska 18
22. Nadgórna 18A

Mapka 7

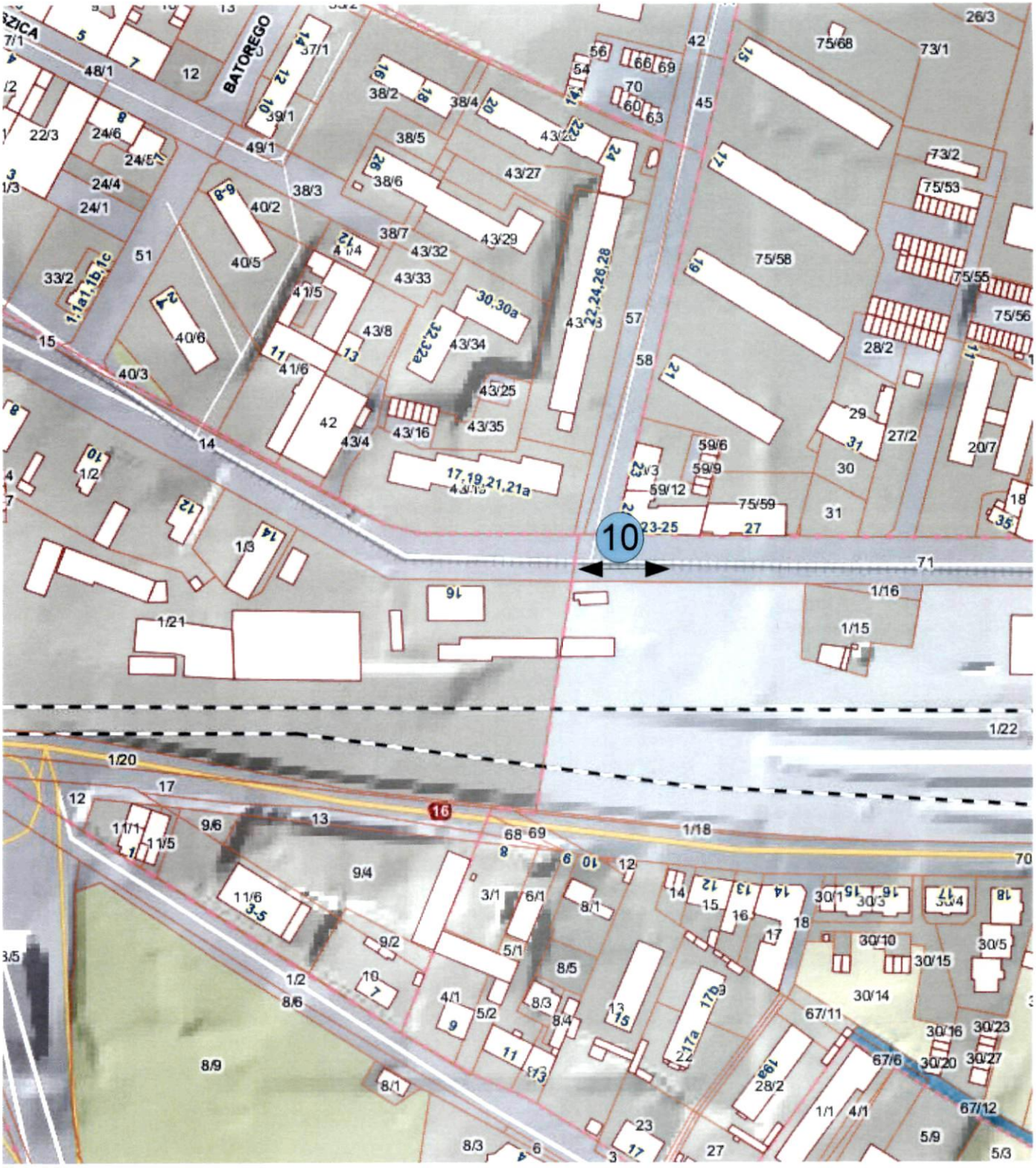

10. Dworcowa 25

Punkt połączenia alarmowego

W projekcie poza kamerami wysokiej rozdzielczości 3.0 megapikselowych proponuje zainstalowanie 10 przycisków alarmowych za pomocą których można połączyć się z operatorem kamer straży miejskiej. Dodatkowo przyciski wyposażono w kamery 1,3 megapiksela. Na zdjęciu poniżej podobne urządzenie (bez kamery) zainstalowane na ulicy piotrkowskiej w Łodzi.

Punkt połączenia alarmowego z operatorem monitoringu zainstalowanego w Łodzi przy ul. Piotrkowskiej.

Grudziądz dnia 24.04.2015 r.

Kam – System

ul. Cegielniana 21 86-300 Grudziądz

tel. 56 477 55 97

Nip 592-181-56-91 Regon 341197837

Rozbudowa systemu monitoringu miasta o kamery stałe wysokiej rozdzielczości wraz z punktami Alarmowego przywołania operatora monitoringu

nr.	*Adres Punktu kamerowego*	*Cena netto*	*Uwagi*
1	**ul. Cmentarna cała ulica** a. Kamera stała 3MPX 2.8-12mm **szt.6** b. Stacja PowerBeam M5 c. Zasilacz buforowany 12V 7Ah d. Materiały montażowe e. Montaż i uruchomienie	19 000.00	
2	**ul. Chełmińska 57** a. Kamera stała 3MPX 2.8-12mm **szt.2** b. Stacja PowerBeam M5 c. Video przycisk przywołania z kamerą 1,3MPX d. Zasilacz buforowany 12V 7Ah e. Materiały montażowe f. Montaż i uruchomienie **Punkt Retransmisyjny** a. Punkt dostępowy Nanobridge M5 szt .2 b. Most PowerBeam M5 szt.2 c. Materiały montażowe d. Montaż i uruchomienie	7 100.00 3 000.00	**Punkt Połączenia Alarmowego**
3	**ul. Chełmińska 40** a. Kamera stała 3MPX 2.8-12mm **szt.2** b. Stacja PowerBeam M5 c. Zasilacz buforowany 12V 7Ah d. Materiały montażowe e. Montaż i uruchomienie	6 200.00	
4	**ul. Chełmińska 5** a. Kamera stała 3MPX 2.8-12mm **szt.2** b. Stacja PowerBeam M5 c. Video przycisk przywołania z kamerą 1,3MPX d. Zasilacz buforowany 12V 7Ah e. Materiały montażowe f. Montaż i uruchomienie	7 100.00	**Punkt Połączenia Alarmowego**

5	**ul. Narutowicza 15** a. Kamera stała 3MPX 2.8-12mm **szt.2** b. Stacja PowerBeam M5 c. Video przycisk przywołania z kamerą 1,3MPX d. Zasilacz buforowany 12V 7Ah e. Materiały montażowe f. Montaż i uruchomienie	7 100.00	**Punkt Połączenia Alarmowego**
6	**ul. Toruńska 15a / Kwiatowa 1** a. Kamera stała 3MPX 2.8-12mm **szt.2** b. Stacja PowerBeam M5 c. Video przycisk przywołania z kamerą 1,3MPX d. Zasilacz buforowany 12V 7Ah e. Materiały montażowe f. Montaż i uruchomienie	7 100.00	**Punkt Połączenia Alarmowego**
7	**ul. Toruńska 12** a. Kamera stała 3MPX 2.8-12mm **szt.2** b. Stacja PowerBeam M5 c. Zasilacz buforowany 12V 7Ah d. Materiały montażowe e. Montaż i uruchomienie **Punkt Retransmisyjny** a. Punkt dostępowy Nanobridge M5 szt .2 b. Most PowerBeam M5 szt.2 c. Materiały montażowe d. Montaż i uruchomienie	6 200.00 3 000.00	
8	**ul. Marcinkowskiego 7** a. Kamera stała 3MPX 2.8-12mm **szt.2** b. Stacja PowerBeam M5 c. Zasilacz buforowany 12V 7Ah d. Materiały montażowe e. Montaż i uruchomienie	6 200.00	
9	**ul. Rybacka 4** a. Kamera stała 3MPX 2.8-12mm **szt.2** b. Stacja PowerBeam M5 c. Zasilacz buforowany 12V 7Ah d. Materiały montażowe e. Montaż i uruchomienie	6 200.00	
10	**ul. Dworcowa 25** a. Kamera stała 3MPX 2.8-12mm **szt.2** b. Stacja PowerBeam M5 c. Video przycisk przywołania z kamerą 1,3MPX d. Zasilacz buforowany 12V 7Ah e. Materiały montażowe f . Montaż i uruchomienie	7 100.00	**Punkt Połączenia Alarmowego**

11	**ul. Sienkiewicza 11** a. Kamera stała 3MPX 2.8-12mm **szt.2** b. Stacja PowerBeam M5 c. Video przycisk przywołania z kamerą 1,3MPX d. Zasilacz buforowany 12V 7Ah e. Materiały montażowe f. Montaż i uruchomienie	7 100.00	**Punkt Połączenia Alarmowego**
12	**ul. Mickiewicza 16** a. Kamera stała 3MPX 2.8-12mm **szt.2** b. Stacja PowerBeam M5 c. Video przycisk przywołania z kamerą 1,3MPX d. Zasilacz buforowany 12V 7Ah e. Materiały montażowe f. Montaż i uruchomienie	7 100.00	**Punkt Połączenia Alarmowego**
13	**ul. Mickiewicza 25** a. Kamera stała 3MPX 2.8-12mm **szt.2** b. Stacja PowerBeam M5 c. Zasilacz buforowany 12V 7Ah d. Materiały montażowe e. Montaż i uruchomienie	6 200.00	
14	**ul. Groblowa 19** a. Kamera stała 3MPX 2.8-12mm **szt.2** b. Stacja PowerBeam M5 c. Video przycisk przywołania z kamerą 1,3MPX d. Zasilacz buforowany 12V 7Ah e. Materiały montażowe f. Montaż i uruchomienie **Punkt Retransmisyjny** a. Punkt dostępowy Nanobridge M5 szt .2 b. Most PowerBeam M5 szt.2 c. Materiały montażowe d. Montaż i uruchomienie	7 100.00 3 000.00	**Punkt Połączenia Alarmowego**
15	**ul. Szewska 12** a. Kamera stała 3MPX 2.8-12mm **szt.2** b. Stacja PowerBeam M5 c. Zasilacz buforowany 12V 7Ah d. Materiały montażowe e. Montaż i uruchomienie	6 200.00	
16	**ul. Pańska 4** a. Kamera stała 3MPX 2.8-12mm **szt.2** b. Stacja PowerBeam M5 c. Zasilacz buforowany 12V 7Ah d. Materiały montażowe e. Montaż i uruchomienie	6 200.00	

17	**ul. Długa 14** a. Kamera stała 3MPX 2.8-12mm **szt.2** b. Stacja PowerBeam M5 c. Video przycisk przywołania z kamerą 1,3MPX d. Zasilacz buforowany 12V 7Ah e. Materiały montażowe f. Montaż i uruchomienie	7 100.00	**Punkt Połączenia Alarmowego**
18	**ul. Wybickiego 17** a. Kamera stała 3MPX 2.8-12mm **szt.2** b. Stacja PowerBeam M5 c. Zasilacz buforowany 12V 7Ah d. Materiały montażowe e. Montaż i uruchomienie	6 200.00	
19	**ul. Legionów 1** a. Kamera stała 3MPX 2.8-12mm **szt.2** b. Stacja PowerBeam M5 c. Video przycisk przywołania z kamerą 1,3MPX d. Zasilacz buforowany 12V 7Ah e. Materiały montażowe f. Montaż i uruchomienie	7 100.00	**Punkt Połączenia Alarmowego**
20	**ul. Legionów 17** a. Kamera stała 3MPX 2.8-12mm **szt.2** b. Stacja PowerBeam M5 c. Zasilacz buforowany 12V 7Ah d. Materiały montażowe e. Montaż i uruchomienia	6 200.00	
21	**ul. Kościuszki 15 Wąska 18** a. Kamera stała 3MPX 2.8-12mm **szt.4** b. Stacja PowerBeam M5 c. Zasilacz buforowany 12V 7Ah d. Materiały montażowe e. Montaż i uruchomienie	10 500.00	
22	**ul. Nadgórna 18a.** a. Kamera stała 3MPX 2.8-12mm **szt.2** b. Stacja PowerBeam M5 c. Zasilacz buforowany 12V 7Ah d. Materiały montażowe e. Montaż i uruchomienie **Punkt Retransmisyjny** a. Punkt dostępowy Nanobridge M5 szt .2 b. Most PowerBeam M5 szt.2 c. Materiały montażowe d. Montaż i uruchomienie	6 200.00 3 000.00	

23	**Wyposażenie Centrum monitoringu** a. Monitor 42" szt. 4 b. Rejestrator BCS 16025Z HDD 2x3 TB szt. 4 c. Panel przywołania alarmowego 7" szt. 2 d. Materiały montażowe e. Montaż i uruchomienie	23 500.00	
Razem NETTO		**198 000.00**	
Razem BRUTTO		**243 540.00**	

Zgoda zarządcy nieruchomości

Imię i nazwisko zgłaszającego	Sylwia Radzikowska		
Adres	Okręg: xxxxxxxxxxxxxxxxxxxxxxxxxxxxxxxx		
		Nr	Nr mieszkania:
Nr PESEL:		ntakt:	
		ia	
~~Zadanie okręgowe~~		Zadanie ogólnomiejskie	

Nazwa zadania:

Rozbudowa systemu monitoringu miasta o kamery stałe wysokiej rozdzielczości wraz z punktami Alarmowego przywołania operatora monitoringu

Wyrażam zgodę/~~nie wyrażam zgody~~* na realizację zadania na terenie

1. Cmentarna (pawilony handlowe)
2. Chełmińska 57
3. Chełmińska 40
4. Chełmińska 5
5. Narutowicza 15
6. Toruńska 15 /Kwiatowa 1
7. Toruńska 12
8. Marcinkowskiego 7
9. Rybacka 4
10. Dworcowa 25
11. Sienkiewicza 11
12. Mickiewicza 16
13. Mickiewicza 25
14. Groblowa 19
15. Szewska 12
16. Pańska 4
17. Długa 14
18. Wybickiego 17
19. Legionów 1
20. Legionów 17
21. Kościuszki 15/ Wąska 18
22. Nadgórna 18A

(Data, czytelny podpis zarządcy nieruchomości i pieczęć jednostki)*niewłaściwe skreślić

MIEJSKIE PRZEDSIĘBIORSTWO GOSPODARKI NIERUCHOMOŚCIAMI
Spółka z o.o.
86-300 Grudziądz, ul. Mickiewicza 23
tel. (0-56) 45 120 20, fax (0-56) 45 120 40
NIP 876-21-62-260, REGON: 871552417

PREZES ZARZĄDU
mgr inż. Zenon Różycki