Wpłynęło dn. 28.04.2015

Formularz zgłoszeniowy zadania w ramach GBO 2015

Imię i nazwisko zgłaszającego	JLONA HAPKA
Adres Formularz można złożyć jedynie dla okręgu swojego zamieszkania (patrz wykaz okręgów)	**Okręg:** OSIEDLE STRZEMIĘCIN **Nr**
Nr PESEL: Formularze mogą składać osoby, które ukończą 16 lat w 2015r :	**akt:**

☒ **Zadanie okręgowe** ☐ **Zadanie ogólnomiejskie**

Nazwa zadania:

PUNKT WIDOKOWY NA OS. STRZEMIĘCIN

Opis zadania
Co ma zostać zrealizowane, jaki ma być efekt podjętych działań? (max 1.000 znaków)

1) Utwardzenie ścieżki - łatwe dojście do punktu widokowego
2) Postawienie od 4 - 6 szt. ławek - na punkcie widokowym
3) Regularne koszenie trawy na zagospodarowanym terenie
4) Postawienie barierek ochronnych na zboczu skarpy
5) Postawienie koszy na śmieci

Lokalizacja
Dokładny adres, opisowe określenie obszaru, lokalizacja zadania na załączonej mapce.

Obręb 106, działka 1/12
Obręb 107, działka 3/6
Obręb 107, działka 3/5

→ zał. nr 2a i 2b

Prezentacja zadania oraz jego wartość
Plany, szkice sytuacyjne, kosztorysy oraz inne materiały prezentujące zadanie.

Zadanie polega na budowie ścieżki z kruszywa piaskowo-cementowo-gliniastego o szerokości 2m i długości łącznej 350 m.
Na punkcie widokowym ma być ustawionych 6 ławek
Granica punktu widokowego przy skarpie ma być zabezpieczona barierkami ochronnymi na długości 30 mb – 15 barierek.

Kosz.

1. ścieżka 350 mb x 150 zł/mb ścieżki = 52.500 zł
2. ławki: 6x 859,00 zł brutto = 5.154 zł — zał. nr 3
3. Barierki 15x 614,88 zł brutto/szt. = 9.223,20 zł — zał. nr 4

RAZEM: 66.877,20 zł

Uzasadnienie realizacji zadania
Kto zyska (jakie: grupy mieszkańców, grupy społeczne) w wyniku realizacji zadania?
Jaki problem rozwiąże zrealizowanie zadania? (max 2.000 znaków)

Punkt widokowy na Górze Strzemięcińskiej jest miejscem spacerowym mieszkańców osiedla, może być też atrakcją turystyczną. Jest to miejsce, z którego możemy podziwiać nie tylko miasto Grudziądz ale również okolice Grudziądza jak i pobliskie pozostałości po cegielni z jej ciekawą fauną. Po zrealizowaniu projektu będzie łatwiejszy dostęp oraz poprawią się walory estetyczne miejsca. Będzie można spacerować i odpocząć na ławeczce w pięknie zagospodarowanym terenie.

Załączniki do formularza zgłoszeniowego (o ile nie zostały wymienione w poszczególnych punktach):

1. Lista poparcia zadania
załącznik obligatoryjny – projekt musi zostać poparty przez min. 10 osób, które ukończyły 16 lat i zamieszkują okręg, której dotyczy.
2. Mapka sytuacyjna
3. Ławka parkowa – koszt i specyfikacja
4. Barierka ochronna – koszt i specyfikacja
5. .....
6. .....
7. .....
8. .....

OŚWIADCZENIA:

Zgodnie z ustawą z dnia 29 sierpnia 1997 r. o ochronie danych osobowych (Dz. U. z 2014r. poz. 1182, z późn. zm.) wyrażam zgodę na przetwarzanie moich danych osobowych dla potrzeb niezbędnych do weryfikacji poprawności danych w ramach prowadzonych konsultacji wydatków z budżetu Miasta Grudziądza, czyli GBO 2015.

Oświadczam, iż wszystkie podane w ofercie oraz załącznikach informacje są zgodne z aktualnym stanem prawnym i faktycznym wraz załącznikiem stanowiącym listę poparcia dla projektu.

Czytelny podpis (imię i nazwisko) składającego formularz:

JIONA HAPKA

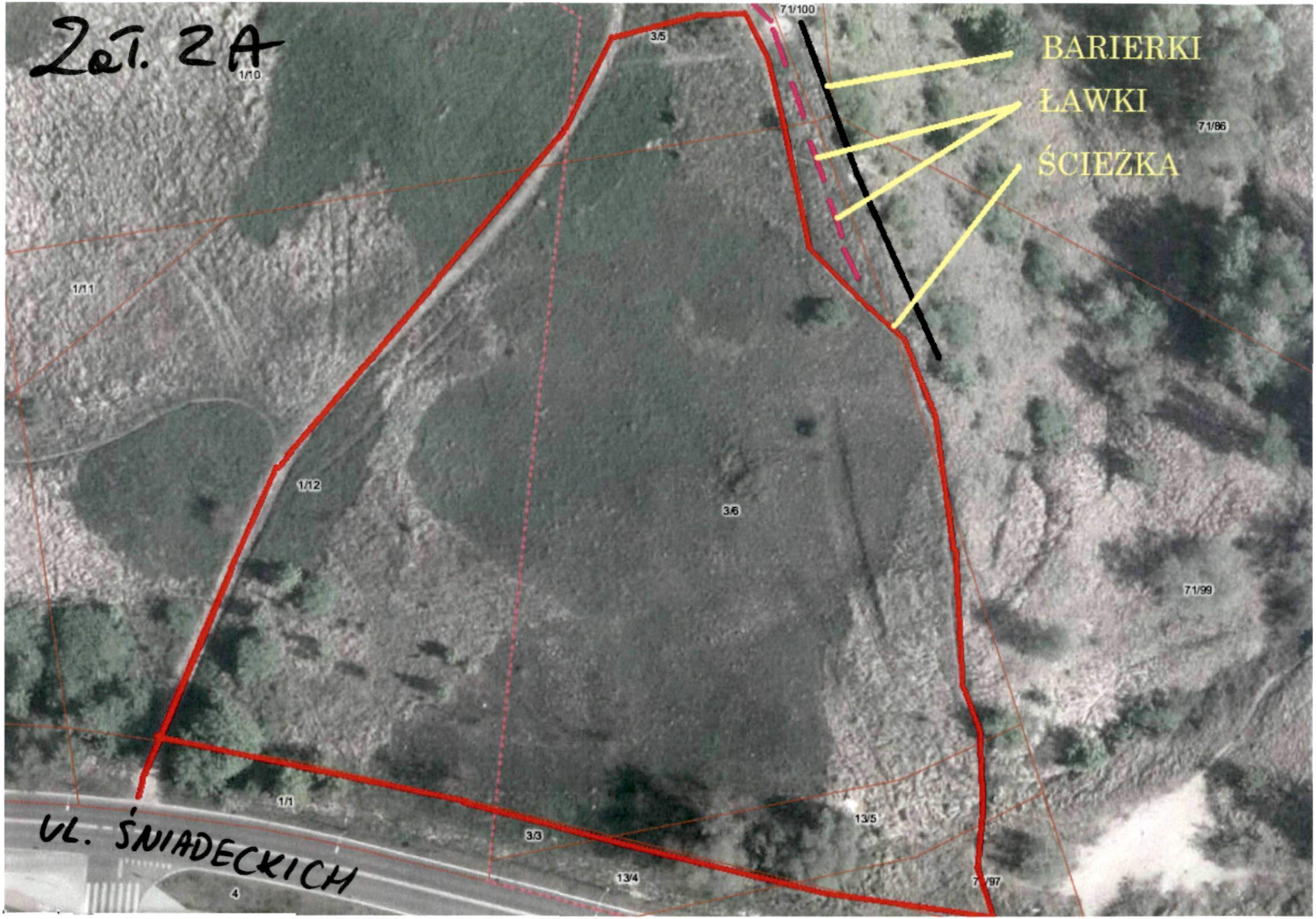
Zał. 2A
BARIERKI
ŁAWKI
ŚCIEŻKA
71/100
3/5
1/10
71/86
1/11
1/12
3/6
71/99
1/1
13/5
3/3
13/4
71/97
4
UL. ŚNIADECKICH

A. ZMIEREWICZ

Natężenie ruchu, Trasy rowerowe, Wyznacz trasę
Śniadeckich
Google
Zdjęcia ©2015 CNES / Astrium,Dane mapy ©2015 Google 20 m

Zał. 2B

Zał. nr 3

Ławka Parkowa stalowa ST4 (ławki miejskie)

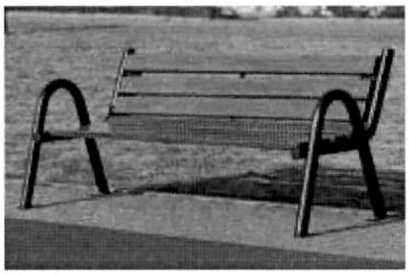

Producent:
RK

brutto: **859.00 zł**
netto: 698.37 zł

Ławka parkowa ST4 (ławka stalowa)

- Długość ławki – 188cm.
- Szerokość ławki – 74cm.
- Wysokość całkowita – 80cm.
- Wysokość siedziska – 42cm.
- Szerokość siedziska – 46cm.
- Montaż – produkt jest przystosowany do montażu na stałe za pomocą śrub przechodzących przez stopy

Zał. nr 4

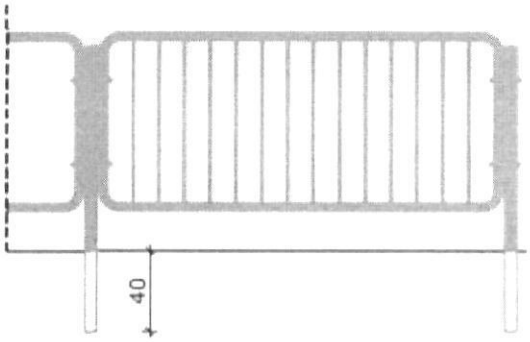

BARIERA RUROWA U11A/U12 A Z PIONOWYMI SZCZEBLAMI - 200 cm x 150 cm - TYP LUBELSKI - SŁUPKEK fi 60,3 mm (BARIERKA CHODNIKOWA)

UWAGA! OD 10 SZTUK CENY USTALANE INDYWIDUALNIE! ZAPYTAJ O CENĘ!

Bariera rurowa U11A/U12A z pionowymi szczeblinkami (rurowa barierka drogowa, bariera wygrodzeniowa z poprzeczką, bariera chodnikowo-drogowa, rurowa balustrada chodnikowa) - to prosta w montażu, bardzo trwała i praktyczna bariera ochronna o estetycznym wyglądzie stosowana przede wszystkim ze względów bezpieczeństwa...

499,90 zł netto
614,88 zł brutto