Formularz zgłoszeniowy zadania w ramach GBO 2015

Imię i nazwisko zgłaszającego	Mariusz Bilski
Adres **Formularz można złożyć jedynie dla okręgu swojego zamieszkania (patrz wykaz okręgów)**	**Okręg:** Nr 6 Kawalerii Polskiej – Stare Lotnisko **a:**
Nr PESEL: **Formularze mogą składać osoby, które ukończą 16 lat w 2015r :**	**akt:**
	a

☒ **Zadanie okręgowe**	☐ **Zadanie ogólnomiejskie**

Nazwa zadania:

ROZBUDOWA MONITORINGU MIEJSKIEGO

Opis zadania

Co ma zostać zrealizowane, jaki ma być efekt podjętych działań? (max 1.000 znaków)

Rozbudowa monitoringu miejskiego – zamontowane zostaną 4 kamery . Dwie kamery zamontowane będą na budynkach mieszkalnych wielorodzinnych przy ul. Pruszyńskiego 6 i Bora – Komorowskiego 7-9-11 i dwie na masztach wolnostojących w rejonie budynków przy ul. Piotra Skargi 8 i Kasprzyckiego 5 . Podstawowym celem realizacji zadania jest poprawa bezpieczeństwa w rejonach objętych monitoringiem .

Lokalizacja

Dokładny adres, opisowe określenie obszaru, lokalizacja zadania na załączonej mapce.

I kamera - zamontowana na rogu budynku mieszkalnego wielorodzinnego przy ul. Pruszyńskiego 6
II kamera - zamontowana na rogu budynku mieszkalnego wielorodzinnego przy ul. Bora - Komorowskiego 7-9-11
III kamera - zamontowana na maszcie wolnostojącym przy ul. Piotra Skargi (na wysokości budynku mieszkalnego wielorodzinnego przy ul. Piotra Skargi 8)
IV kamera - zamontowana na maszcie wolnostojącym przy ul. Kasprzyckiego (na wysokości budynku mieszkalnego wielorodzinnego przy ul. Kasprzyckiego 5)

Kamery I, II i III - zamontowane zostaną na budynkach i maszcie ustawionym na terenie, którego **właścicielem jest Spółdzielnia Mieszkaniowa w Grudziądzu**, po rozmowie z kierownikiem administracji (Spółdzielnia Mieszkaniowa) wyraża akceptację na realizację zadania, oczekuje jednak na dokonanie uzgodnień przez odpowiednie służby UM w Grudziądzu .

Kamera IV - zamontowana zostanie na maszcie na terenie, którego **właścicielem jest UM w Grudziądzu** .

Prezentacja zadania oraz jego wartość
Plany, szkice sytuacyjne, kosztorysy oraz inne materiały prezentujące zadanie.

Rozbudowa monitoringu miejskiego w okręgu 6 powinna nastąpić w oparciu o wycenę kosztów dostawy i montażu kamer obrotowych megapikselowych oraz niezbędnych urządzeń do włączenia i eksploatacji w sieci monitoringu miejskiego w Grudziądzu stanowiącą załącznik do wniosku .

Wartość robót w/g wyceny dokonanej przez firmę **Kam - System** ; ul. Cegielniana 21, 86-30 Grudziądz wynosi **32.103,00 zł. brutto** .

Uzasadnienie realizacji zadania
Kto zyska (jakie: grupy mieszkańców, grupy społeczne) w wyniku realizacji zadania?
Jaki problem rozwiąże zrealizowanie zadania? (max 2.000 znaków)

Objęcie monitoringiem miejskim dużych obszarów osiedla „Kawalerii Polskiej " znacząco wpłynie na poprawę bezpieczeństwa w tym rejonie . Pozwoli na szybkie reagowanie służb porządkowych na akty chuligaństwa, zakłócanie spokoju i spożywanie alkoholu w miejscach publicznych . Zapobiegnie zaczepianiu przechodniów przez grupy wyrostków szczególnie wieczorami . Umożliwi monitorowanie skrzyżowania ulic Bora - Komorowskiego - Hallera , Dworca PKP Grudziądz Przedmieście oraz dużej części ulicy Czerwonodwornej .

Załączniki do formularza zgłoszeniowego (o ile nie zostały wymienione w poszczególnych punktach):

1. Lista poparcia zadania
2. Mapki – z zaznaczoną lokalizacją zamontowania kamer
3. Wycena kosztów
4. Zgoda zarządcy nieruchomości na realizację zadania
5. ……
6. ……
7. ……

OŚWIADCZENIA:

Zgodnie z ustawą z dnia 29 sierpnia 1997 r. o ochronie danych osobowych (Dz. U. z 2014r. poz. 1182, z późn. zm.) wyrażam zgodę na przetwarzanie moich danych osobowych dla potrzeb niezbędnych do weryfikacji poprawności danych w ramach prowadzonych konsultacji wydatków z budżetu Miasta Grudziądza, czyli GBO 2015.

Oświadczam, iż wszystkie podane w ofercie oraz załącznikach informacje są zgodne z aktualnym stanem prawnym i faktycznym wraz załącznikiem stanowiącym listę poparcia dla projektu.

Czytelny podpis (imię i nazwisko) składającego formularz:

Mariusz Bilski

MAPY

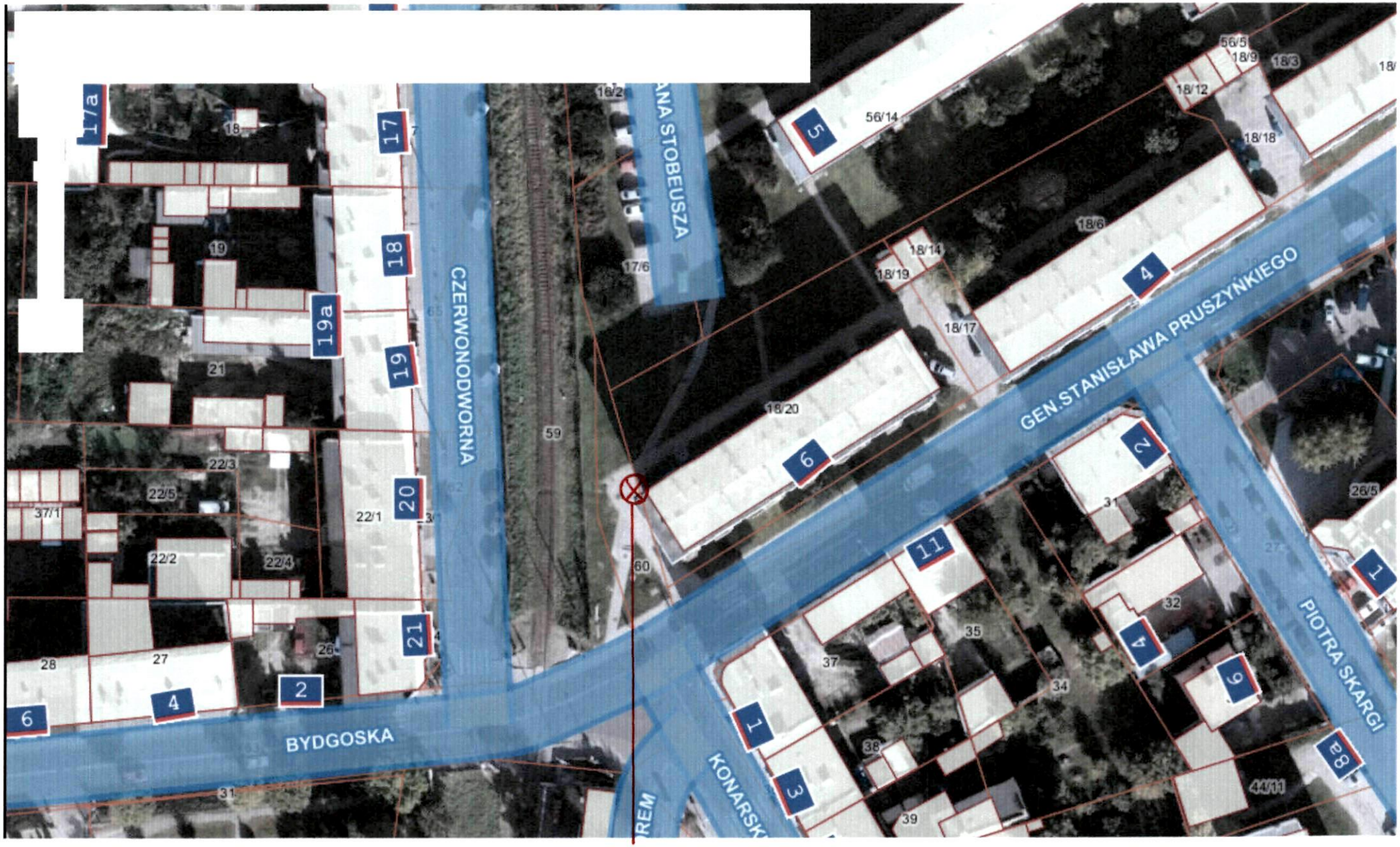

Budynek przy ul. Pruszyńskiego 6 – kamera zamontowana na szczycie

MAPY

Budynek przy ul. Bora-Komorowskiego 7-9-11 – kamera zamontowana na szczycie

MAPY

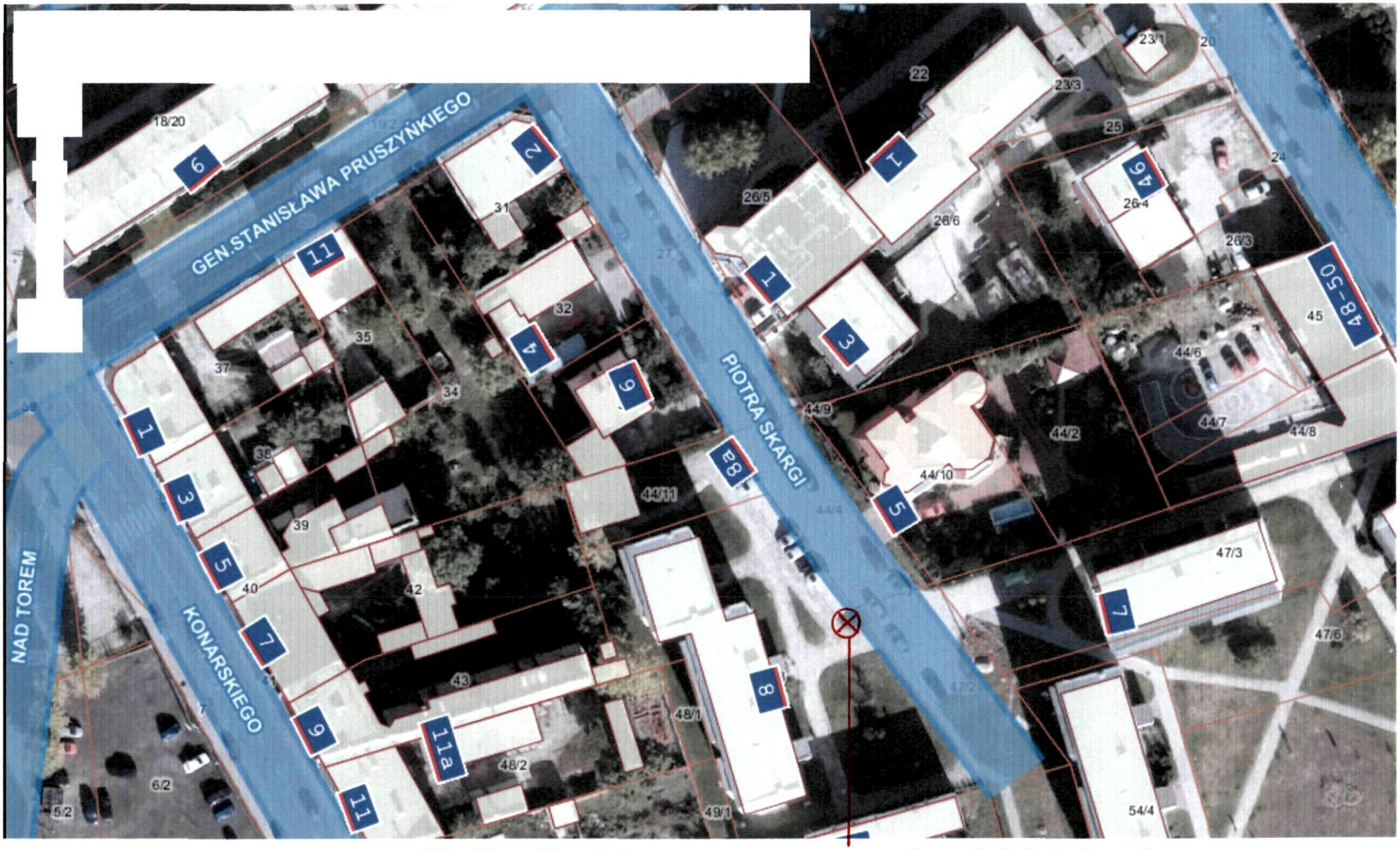

Ulica Piotra Skargi – kamera zamontowana na maszcie w rejonie budynku nr 8

MAPY

Ulica Gen. Stefana Kasprzyckiego – kamera zamontowana na maszcie w rejonie budynku nr 5

Grudziądz dnia 24.04.2015 r.

Kam – System

ul. Cegielniana 21 86-300 Grudziądz

tel. 56 477 55 97

Nip 592-181-56-91 Regon 341197837

Okręg nr 6
Kawalerii Polskiej – Stare Lotnisko
Grudziądz

Wycena kosztów dostawy i montażu kamer obrotowych megapikselowych oraz niezbędnych urządzeń do włączenia i eksploatacji w sieci monitoringu miejskiego w Grudziądzu

Lp	sprzęt	Cena netto	ilość	Wartość netto	Uwagi
1	**Punkt kamerowy** **a. Kamera Obrotowa BCS-SDIP2230** **b. Stacja Nanobridge M25 UBNT** **c. Zasilacz buforowany 24V 7Ah** **d. Materiały montażowe** **e. Montaż i uruchomienie**	7700.00	3	23 100.00	Transmisja radiowa 802.11.a/n
2	**Punkt pośredni transmisji radiowej 802.11.a/n** **a. AP Nanobridge M25 UBNT szt 3** **b. Zasilacz buforowany 24V 7Ah** **c. Materiały montażowe** **d. Montaż i uruchomienie**	3000.00	1	3000.00	
3	Razem netto			26 100.00	
4	Razem brutto			32 103.00	

Gwarancja 24 m-cy. Termin realizacji 14 dni roboczych

Kam-System
DYREKTOR TECHNICZNY
Marek Ciosek

Zgoda zarządcy nieruchomości

Imię i nazwisko zgłaszającego	Mariusz Bilski
Adres	**Okręg: Nr 6 Kawalerii Polskiej- Stare Lotnisko** **U** **ania:** **B**
Nr PESEL:	**5** **kt:**

☒ **Zadanie okręgowe**	☐ **Zadanie ogólnomiejskie**

Nazwa zadania:

Rozbudowa monitoringu miejskiego

Wyrażamy wstępną zgodę na realizację zadania pn: „Rozbudowa monitoringu miejskiego" kamera I – działka nr 18/20, obręb 098, kamera II – działka nr 10/14 obręb 096, kamera III – działka nr 58 obręb 098
Konieczne jest zawarcie szczegółowej umowy normującej stosunki stron wynikające z realizacji projektu.

(Data, czytelny podpis zarządcy nieruchomości i pieczęć jednostki)

***niewłaściwe skreślić**

29.04.2015 r.

CZŁONEK ZARZĄDU Krzysztof Wiedzarek

Z-CA PREZESA ZARZĄDU Lucyna Kalkocka

Spółdzielnia Mieszkaniowa
w Grudziądzu
ul. Moniuszki 13
86-300 Grudziądz