Formularz zgłoszeniowy zadania w ramach GBO 2015

Imię i nazwisko zgłaszającego	Tadeusz Skorza
Adres Formularz można złożyć jedynie dla okręgu swojego zamieszkania (patrz wykaz okręgów)	**Okręg:** **Nr 5 Kopernika - Chełmińskie** **N** / **Nr mieszkania:**
Nr PESEL: Formularze mogą składać osoby, które ukończą 16 lat w 2015r :	**ıtakt:**
	nia

☒ **Zadanie okręgowe** | ☐ **Zadanie ogólnomiejskie**

Nazwa zadania:

POSTAWIENIE URZĄDZEŃ SIŁOWNI PLENEROWEJ DLA DOROSŁYCH

Opis zadania

Co ma zostać zrealizowane, jaki ma być efekt podjętych działań? (max 1.000 znaków)

Zadanie polega na ustawieniu w rejonie ul. Laskowickiej - Brzeźnej **dwóch urządzeń siłowni plenerowej** do ćwiczeń dla dorosłych . Proponuję ustawienie następujących urządzeń siłowni plenerowej : **Orbitrek i Biegacz** . Celem projektu jest umożliwienie mieszkańcom wykonywania ćwiczeń na profesjonalnych urządzeniach w pobliżu miejsca zamieszkania .

Lokalizacja

Dokładny adres, opisowe określenie obszaru, lokalizacja zadania na załączonej mapce.

Urządzenia zostaną ustawione na trawniku w rejonie budynków przy ul. Laskowickiej 5 , 7 . W tym rejonie występuje zwarta zabudowa mieszkaniowa zarówno spółdzielcza jak i komunalna .
Właścicielem terenu jest Spółdzielnia Mieszkaniowa w Grudziądzu po rozmowie z kierownikiem administracji (Spółdzielnia Mieszkaniowa) wyraża akceptację na realizację zadania, oczekuje jednak na dokonanie uzgodnień przez odpowiednie służby UM w Grudziądzu .

Prezentacja zadania oraz jego wartość

Plany, szkice sytuacyjne, kosztorysy oraz inne materiały prezentujące zadanie.

Planowane jest ustawienie przyrządów siłowni plenerowej na podstawie Oferty producenta urządzeń Fitness firmy „ NOVUM" , ul. Łomżyńska 3; 12-100 Szczytno . Wartość ofertowa proponowanych do zamontowania urządzeń obecnie wynosi **10 947,00 zł z podatkiem VAT** (cena katalogowa producenta wraz z montażem) . Są to profesjonalne urządzenia do ćwiczeń ogólnorozwojowych w plenerze dla szerokiej rzeszy użytkowników .

Uzasadnienie realizacji zadania

Kto zyska (jakie: grupy mieszkańców, grupy społeczne) w wyniku realizacji zadania?
Jaki problem rozwiąże zrealizowanie zadania? (max 2.000 znaków)

Ustawienie urządzeń siłowni plenerowej w tym rejonie rozszerzy możliwości aktywnego spędzania czasu mieszkańcom tego rejonu miasta . Umożliwi wykonywanie ćwiczeń na profesjonalnym sprzęcie również osobom starszym w pobliżu miejsca zamieszkania. Rozszerzona zostanie oferta zajęć dla młodzieży co ograniczy akty wandalizmu i chuligaństwa w tym rejonie .

Załączniki do formularza zgłoszeniowego (o ile nie zostały wymienione w poszczególnych punktach):

1. Lista poparcia zadania
2. Mapka – działka z zaznaczoną lokalizacją ustawienia przyrządów do ćwiczeń
3. Wykaz urządzeń siłowni plenerowej przewidzianych do zamontowania na podstawie Oferty producenta urządzeń Fitness firmy „ NOVUM" , ul. Łomżyńska 3; 12-100 Szczytno wraz z cenami i kosztami montażu brutto .
4. Zgoda zarządcy nieruchomości na realizację zadania .
5. ……..
6. ……..
7. ……..

OŚWIADCZENIA:

Zgodnie z ustawą z dnia 29 sierpnia 1997 r. o ochronie danych osobowych (Dz. U. z 2014r. poz. 1182, z późn. zm.) wyrażam zgodę na przetwarzanie moich danych osobowych dla potrzeb niezbędnych do weryfikacji poprawności danych w ramach prowadzonych konsultacji wydatków z budżetu Miasta Grudziądza, czyli GBO 2015.

Oświadczam, iż wszystkie podane w ofercie oraz załącznikach informacje są zgodne z aktualnym stanem prawnym i faktycznym wraz załącznikiem stanowiącym listę poparcia dla projektu.

Czytelny podpis (imię i nazwisko) składającego formularz:

Skorza Tadeusz

MAPY

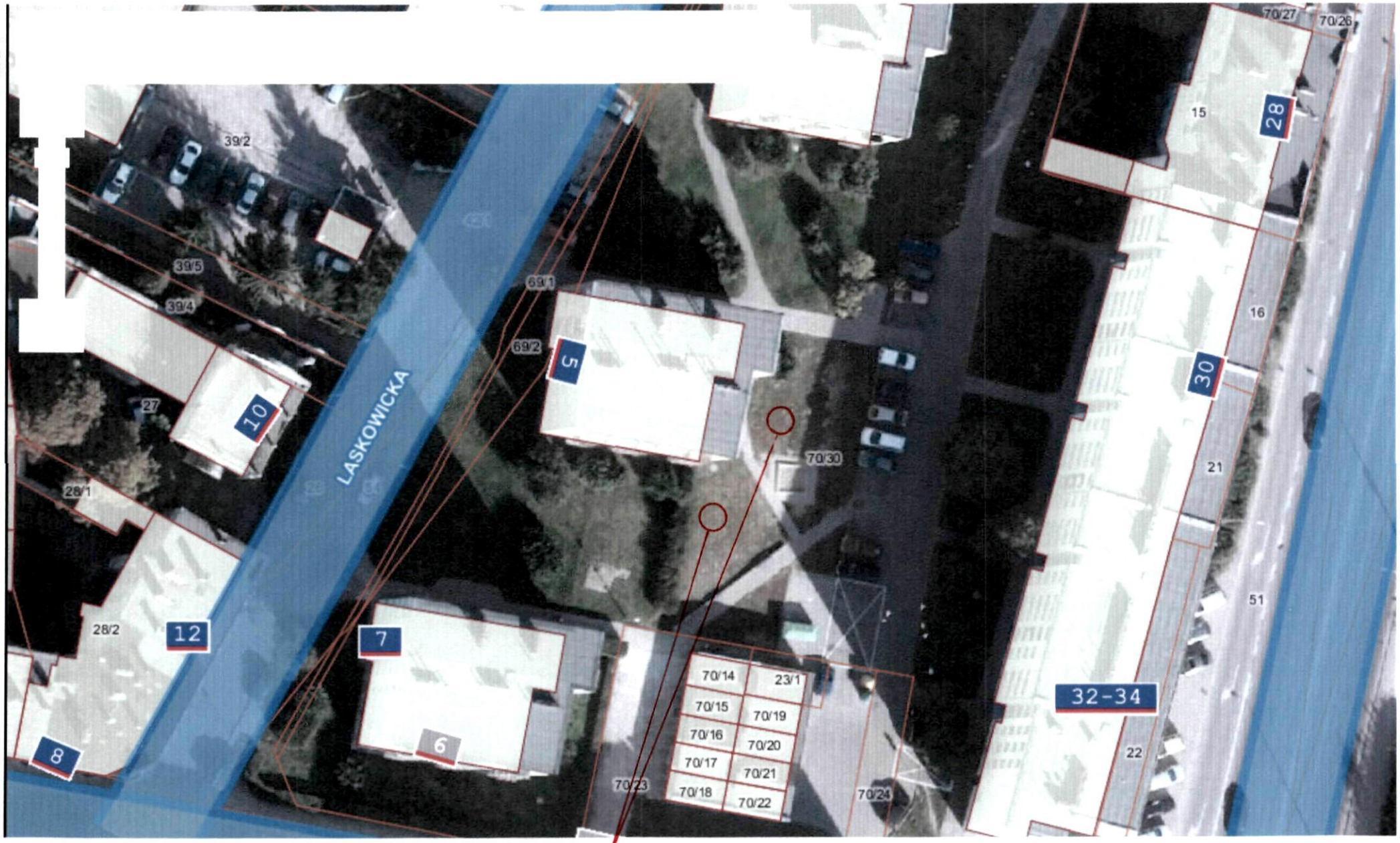

Miejsce montażu urządzeń siłowni plenerowej – przy ul. Laskowickiej

Urządzenia Fitness

Bądź Fit z Novum!

NOVUM

www.novumedukacja.pl

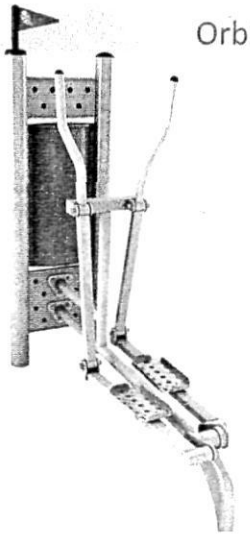

Orbitrek nr kat. 4404

Strefa bezpieczeństwa

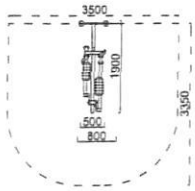

Sposób ćwiczenia:

Funkcje urządzenia:

Poprawia kondycję stawów, wzmacnia mięśnie nóg, stawy biodrowe oraz ramiona. Poprawia wydolność organizmu i ogólną kondycję fizyczną.

Sposób ćwiczenia:

Postaw stopy na podstopnicach i chwyć mocno rękoma oba uchwyty. Poruszaj nogami do przodu i do tyłu, jednocześnie pomagając sobie rękami na zmianę ciągnąć i pchając drążki.
Wym.: wys. 205 x szer. 190 x dł. 80 cm

Urządzenie:	nr kat.	Netto:	Brutto:
Orbitrek	4404	3 576,42 zł	4 399,00 zł
Pylon	4401	1 503,25 zł	1 849,00 zł
Łącznie:		5 079,67 zł	6 248,00 zł

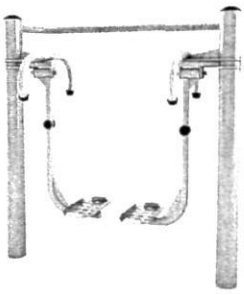

Biegacz nr kat. 4403

Strefa bezpieczeństwa

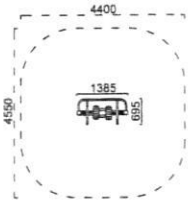

Sposób ćwiczenia:

Funkcje urządzenia:

Wzmacnia mięśnie nóg, wpływa na wzmocnienie mięśni bioder. Poprawia koordynację i zmysł równowagi oraz wydolność organizmu i ogólną kondycję fizyczną.

Sposób ćwiczenia:

Postaw stopy na podstopnicach. Złap mocno poręcz i wykonuj nogami ruch naprzemienny w przód i w tył.
Wym.: wys. 147 x szer. 70 x dł. 139 cm

Urządzenie:	nr kat.	Netto:	Brutto:
Biegacz	4403	3 820,33 zł	4 699,00 zł

WYKAZ URZĄDZEŃ SIŁOWNI PLENEROWEJ PRZEWIDZIANYCH DO ZAMONTOWANIA NA PODSTAWIE OFERTY PRODUCENTA URZĄDZEŃ FITNESS FIRMY „NOVUM" UL. ŁOMŻYŃSKA 3; 12-100 SZCZYTNO WRAZ Z CENAMI I KOSZTAMI MONTAŻU BRUTTO

Lp.	Nazwa urządzenia	Ilość (szt)	Wartość z montażem brutto (zł)
1.	Orbitrek	1	6 248,00
2.	Biegacz	1	4 699,00
		Wartość razem:	**10 947,00**

wpłynęło dnia 29.04.2015r.

INSPEKTOR
Joanna Piasecka-Skóra

Zgoda zarządcy nieruchomości

Imię i nazwisko zgłaszającego	Tadeusz Skorza
Adres	**Okręg: Nr 5 Kopernika-Chełmińskie**
Nr PESEL:	

☒ Zadanie okręgowe	☐ Zadanie ogólnomiejskie

Nazwa zadania:

POSTAWIENIE URZĄDZEŃ SIŁOWNI PLENEROWEJ DLA DOROSŁYCH

Wyrażamy wstępną zgodę na realizację zadania pn: „Postawienie urządzeń siłowni plenerowej dla dorosłych" działka nr 70/30, obręb nr 054
Konieczne jest zawarcie szczegółowej umowy normującej stosunki stron wynikające z realizacji projektu.

(Data, czytelny podpis zarządcy nieruchomości i pieczęć jednostki)

***niewłaściwe skreślić**

CZŁONEK ZARZĄDU
Krzysztof Wieczorek

Z-CA PREZESA ZARZĄDU
Lucjan Zabrocki

29.04.2015r.

Spółdzielnia Mieszkaniowa
w Grudziądzu
ul. Moniuszki 13
86-300 Grudziądz