Wpłynęło dn. 28.04.2015

Formularz zgłoszeniowy zadania w ramach GBO 2015

Imię i nazwisko zgłaszającego	**Marta Klimek**
Adres **Formularz można złożyć jedynie dla okręgu swojego zamieszkania (patrz wykaz okręgów)**	**Okręg:** **Śródmieście - Wyzwolenia nr 4** **N** [redacted] **:**
Nr PESEL: **Formularze mogą składać osoby, które ukończą 16 lat w 2015r :**	[redacted] **akt:** [redacted]

■ **Zadanie okręgowe**	□ **Zadanie ogólnomiejskie**

Nazwa zadania:

Plac Zabaw przy Szkole Podstawowej nr 5

Opis zadania
Co ma zostać zrealizowane, jaki ma być efekt podjętych działań? (max 1.000 znaków)

Na terenie wyznaczonej części boiska szkolnego Szkoły Podstawowej nr 5, wybudowanie Kreatywnego Placu Zabaw dla dzieci uczęszczających do szkoły a także mieszkających w pobliżu placówki. Efektywne zagospodarowanie czasu wolnego uczniów, uatrakcyjnienie zabaw ruchowych zarówno uczniów szkoły jak i dzieci ze środowiska lokalnego. Brak boiska szkolnego spełniającego wielorakie funkcje sportowe spowoduje wykorzystanie tego placu zabaw do realizacji alternatywnych form aktywności fizycznej. W czasie pozalekcyjnym pozwoli rodzinom wraz z dziećmi ze śródmieścia w wieku od 2 do 12 lat spędzić aktywnie czas. Dzięki wybudowaniu Placu Zabaw można uzyskać miejsce, w którym dzieci będą mogły trenować nie tylko swoje ciało, ale również umiejętności społeczne polegające na nauce współpracy, kreatywności, współzawodnictwie. Poznają zasady współżycia w grupie, ale też lepiej rozumieją własne możliwości. Miejsce to przyczyni się do budowania relacji i więzi między rówieśnikami. Plac Zabaw będzie jedynym tego typu miejscem w okolicy. Duży i nowoczesny będzie służył aktywnym działaniom użytkowników. Swoim wyglądem i formą wkomponuje się do warunków otoczenia. Będzie przede wszystkim bezpieczny, atrakcyjny i wszechstronnie rozwijający dzieci. Dzięki specjalnym urządzeniom wyposażonym w oryginalne konstrukcje oraz w unikalne panele edukacyjne wszystkie dzieci zarówno młodsze jaki i starsze będą mogły stawić czoła nowym wyzwaniom i doświadczeniom całej gamy pozytywnej energii.
Podstawowym elementem placu zabaw będą bujaki oraz obrotowe sprężyny, które są nieodzownym elementem każdego placu zabaw przeznaczonego dla małych dzieci. Rozwijają poczucie równowagi i koordynację ruchową, dostarczają satysfakcji z energicznego bujania się. Dzieci będą zachwycone ich różnymi kształtami, które dodatkowo pobudzają ich wyobraźnię jak i zapewniają wygodę i bezpieczeństwo. Kolejnym elementem będzie zjeżdżalnia. Zabawa na zjeżdżalniach wpływa na poprawę równowagi, odpowiednie balansowanie ciałem a zjazd końcowy uczy odpowiedniego „upadania". Ustawianie się w kolejce do urządzenia uczy cierpliwości oraz wpływa na rozwój towarzyski. Ścianka wspinaczkowa, czyli kolejny element wspaniale wspomaga harmonijny rozwój dziecka. Wspinaczka wzmacnia mięśnie, ale działa przede wszystkim na zwinność dziecka i jego kondycję. Pomaga spożytkować nadmiar energii oraz uczy panowania nad własnym ciałem. Następnym urządzeniem będzie tunel zaprojektowany z myślą o najmłodszych dzieciach umożliwiający zabawę i ćwiczenia psychomotoryczne. Pomaga on w rozwoju świadomości własnego ciała i odkrywaniu swoich możliwości motorycznych. Pociąg to kolejna atrakcja placu zabaw, rozwija wyobraźnię oraz daje ogromną satysfakcję z zabawy. Dzieci mogą sobie wyobrażać, że są maszynistami swojego własnego pociągu i przewożą swoich przyjaciół. Podłoże na całej powierzchni Kreatywnego Placu Zabaw będzie zrobiona z płytek zabezpieczających upadek - EUROFLEX

Lokalizacja

Dokładny adres, opisowe określenie obszaru, lokalizacja zadania na załączonej mapce.

Zaadoptowanie części boiska szkolnego przy Szkole Podstawowej nr 5 w Grudziądzu, ul Sienkiewicza 24 86-300 Grudziądz. Dostęp do Placu Zabaw od strony szkoły a także chodnika

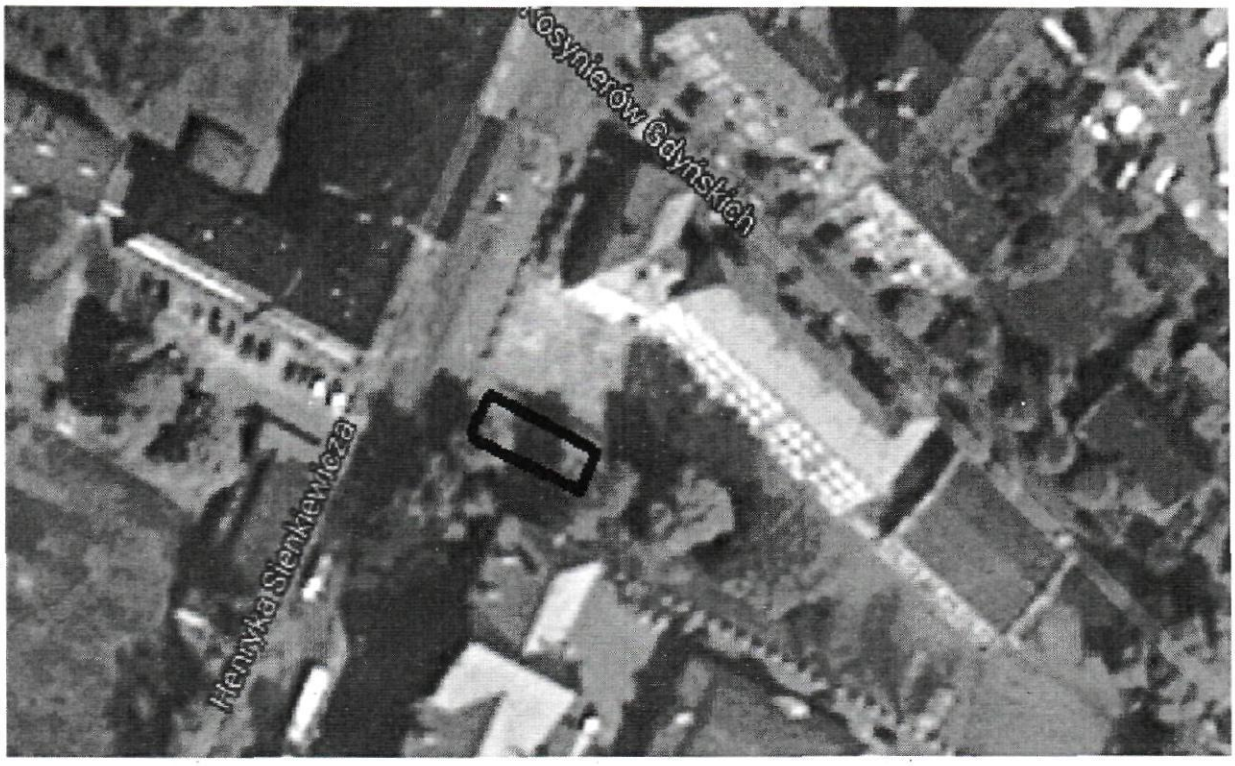

Prezentacja zadania oraz jego wartość

Plany, szkice sytuacyjne, kosztorysy oraz inne materiały prezentujące zadanie.

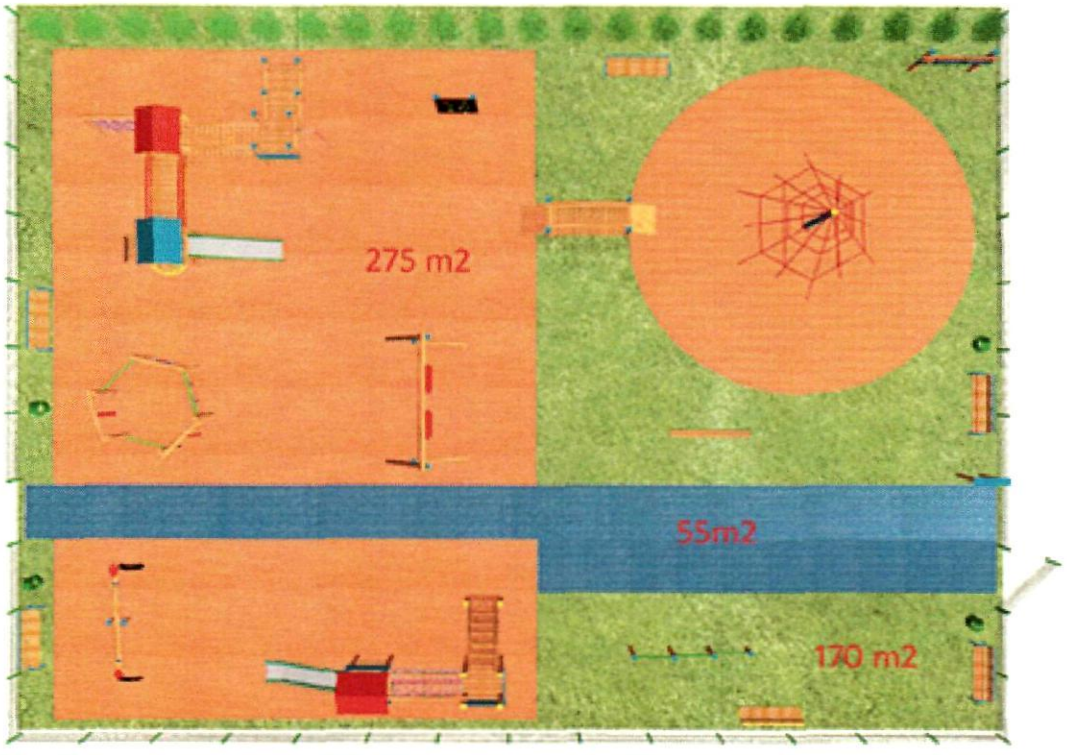
275 m2
55m2
170 m2

Składowe projektu	Koszt brutto
1. Zestaw drewniany ze zjeżdżalnią Agnieszka 08-1074	**19 057,60**
2. Zestaw drewniany ze zjeżdżalnią Martyna 08-1070	**13 000,42**
3. Zestaw drewniany ze zjeżdżalnią Agnieszka 08-1074	**2 859,75**
4. Huśtawka równoważna	**1 497,40**
5. Ścianka wspinaczkowa	**2 368,98**
6. Trap ruchomy typu C	**2 144,50**
7. Urządzenie linearne Piramida	**11 214,50**
7. Ławka metalowo drewniana z oparciem x 4 szt	**984,00**
10. Ogrodzenie	**3 500,00**
11Sztuczna trawa	**12 240,00** **170 m2 x 72 zł**
12. Płytki zabezpieczające upadek EUROFLEX 30 mm	**31130,00** 275 m2x113,20
SUMA	**99997,15**

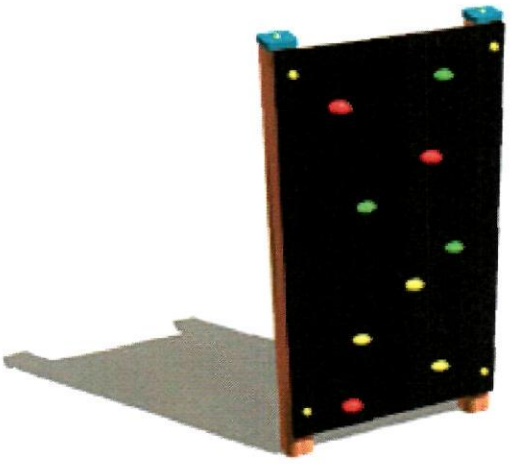

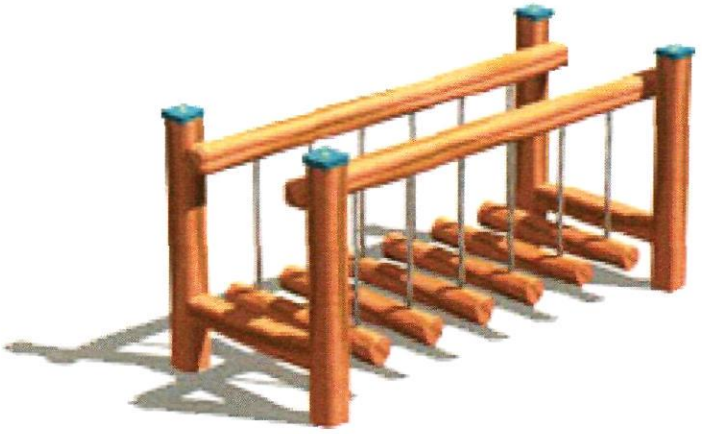

Uzasadnienie realizacji zadania
Kto zyska (jakie: grupy mieszkańców, grupy społeczne) w wyniku realizacji zadania?
Jaki problem rozwiąże zrealizowanie zadania? (max 2.000 znaków)

Celem projektu Placu Zabaw przeznaczonego dla dzieci jest zarówno stworzenie możliwości aktywnego spędzania czasu na świeżym powietrzu oraz zapewnienie wszechstronnego rozwoju podczas przerw w czasie zajęć a także w czasie wolnym. Zabawa to istotny element w życiu najmłodszych, dzięki niej dzieci poznają siebie i zdobywają wiedzę na temat otaczającego świata. Nabywają umiejętności społeczne, zdolności komunikacji, rozwoju osobowości, sprawności psychomotoryczne, pobudzają wyobraźnię i poczucie przestrzeni. To właśnie aktywne działanie wspiera i rozwija umysł, a ruch wzmacnia organizm, kształtuje i usprawnia układ ruchowy, nerwowy przez co doskonali budowę i funkcjonowanie poszczególnych partii ciała. Plac Zabaw ma na celu wykształcić u dzieci nawyk aktywnego spędzania czasu, współpracy, rywalizacji oraz polepszenie sprawności ruchowej. Inwestycja ta doprowadzi także do rozwoju atrakcyjności infrastruktury Śródmieścia Miasta Grudziądza.
Plac Zabaw poprzez zagospodarowanie części terenu boiska i nadanie mu funkcji rekreacyjnej wpłynie korzystnie na atrakcyjność miejsca w centrum miasta. Nowoczesne place zabaw to trwałe konstrukcje, które będą służyły długo dzieciom. Trwałość ta zapobiega częstym naprawom i przebudowom placu oraz przedłuża okres użytkowy na wiele lat. Dzięki temu oszczędzamy surowce i energię, redukujemy emisję spalin do atmosfery związaną z transportem, mądrze gospodarujemy zasobami. Już podczas produkcji nowoczesnych placów zabaw zwraca się uwagę na kwestie ochrony środowiska poprzez tworzenie konstrukcji mogących brać udział w procesie recyklingu.

Załączniki do formularza zgłoszeniowego (o ile nie zostały wymienione w poszczególnych punktach):

1. Lista poparcia zadania
   załącznik obligatoryjny – projekt musi zostać poparty przez min. 10 osób, które ukończyły 16 lat i zamieszkują okręg, której dotyczy.

OŚWIADCZENIA:

Zgodnie z ustawą z dnia 29 sierpnia 1997 r. o ochronie danych osobowych (Dz. U. z 2014r. poz. 1182, z późn. zm.) wyrażam zgodę na przetwarzanie moich danych osobowych dla potrzeb niezbędnych do weryfikacji poprawności danych w ramach prowadzonych konsultacji wydatków z budżetu Miasta Grudziądza, czyli GBO 2015.

Oświadczam, iż wszystkie podane w ofercie oraz załącznikach informacje są zgodne z aktualnym stanem prawnym i faktycznym wraz załącznikiem stanowiącym listę poparcia dla projektu.

Czytelny podpis (imię i nazwisko) składającego formularz:

Marta Klimek

Zgoda zarządcy nieruchomości

Imię i nazwisko zgłaszającego	Marta Klimek
Adres	Okręg: Śródmieście - Wyzwolenia nr 4
	Ul
Nr PESEL:	kt:

▌Zadanie okręgowe	☐ Zadanie ogólnomiejskie

Nazwa zadania:

Plac Zabaw przy Szkole Podstawowej nr 5 w Grudziądzu

Wyrażam zgodę/~~nie wyrażam zgody~~* na realizację zadania na terenie Szkoły Podstawowej nr 5 w Grudziądzu, ul. Sienkiewicza 24

29 kwietnia 2015r.

DYREKTOR SZKOŁY
Jolanta Tarniowa
mgr Jolanta Tarniowa

(Data, czytelny podpis zarządcy nieruchomości i pieczęć jednostki)

Szkoła Podstawowa Nr 5
im. płk. Stanisława Sitka
ul. Sienkiewicza 24, 86-300 Grudziądz
tel./fax 56 461 31 04
NIP 876-13-74-333, Regon 000266198

*niewłaściwe skreślić