Formularz zgłoszeniowy zadania w ramach GBO 2015

Imię i nazwisko zgłaszającego	**Patryk Żukotyński**
Adres **Formularz można złożyć jedynie dla okręgu swojego zamieszkania (patrz wykaz okręgów)**	**Okręg: nr 4. „Śródmieście – Wyzwolenia"** **ia:**
Nr PESEL: **Formularze mogą składać osoby, które ukończą 16 lat w 2015r :**	**takt:**

Typ zadania

☒ **Zadanie okręgowe**	☐ **Zadanie ogólnomiejskie**

Nazwa zadania:

Monitoring ulicy Kosynierów Gdyńskich i Sienkiewicza wraz z I Liceum Ogólnokształcącym i podwórzem Przedszkola Miejskiego „Śródmieście"

Opis zadania

Co ma zostać zrealizowane, jaki ma być efekt podjętych działań? (max 1.000 znaków)

Montaż niezbędnych kamer obejmujących obszar części ulic Kosynierów Gdyńskich i Sienkiewicza oraz terenu i w I Liceum Ogólnokształcącym, jak też od strony I Liceum na podwórze Przedszkola Miejskiego „Śródmieście".
W chwili obecnej monitoring umiejscowiony w I Liceum Ogólnokształcącym nie obejmuje tak szerokiego obszaru jak wyżej wymienione tereny, oraz wymaga całkowitej wymiany wysłużonego już sprzętu wraz z rejestratorem i kamerami.
Efektem będzie doskonałej jakości monitoring obejmujący w.w. obszar, który umożliwi dobre rozpoznanie twarzy osób i tablic rejestracyjnych samochodów zakłócających spokój publiczny.

Lokalizacja

Dokładny adres, opisowe określenie obszaru, lokalizacja zadania na załączonej mapce.

Obszar od ul. Kosynierów Gdyńskich 27-33, od przystanku autobusowego przy ul. Sienkiewicza do ul. Sienkiewicza 26, oraz terenu i w I Liceum Ogólnokształcącym, jak też stronę podwórza Przedszkola Miejskiego „Śródmieście".
Lokalizacja rejestratora w I Liceum Ogólnokształcącym, ul. Sienkiewicza 27, 86-300 Grudziądz

Prezentacja zadania oraz jego wartość

Plany, szkice sytuacyjne, kosztorysy oraz inne materiały prezentujące zadanie.

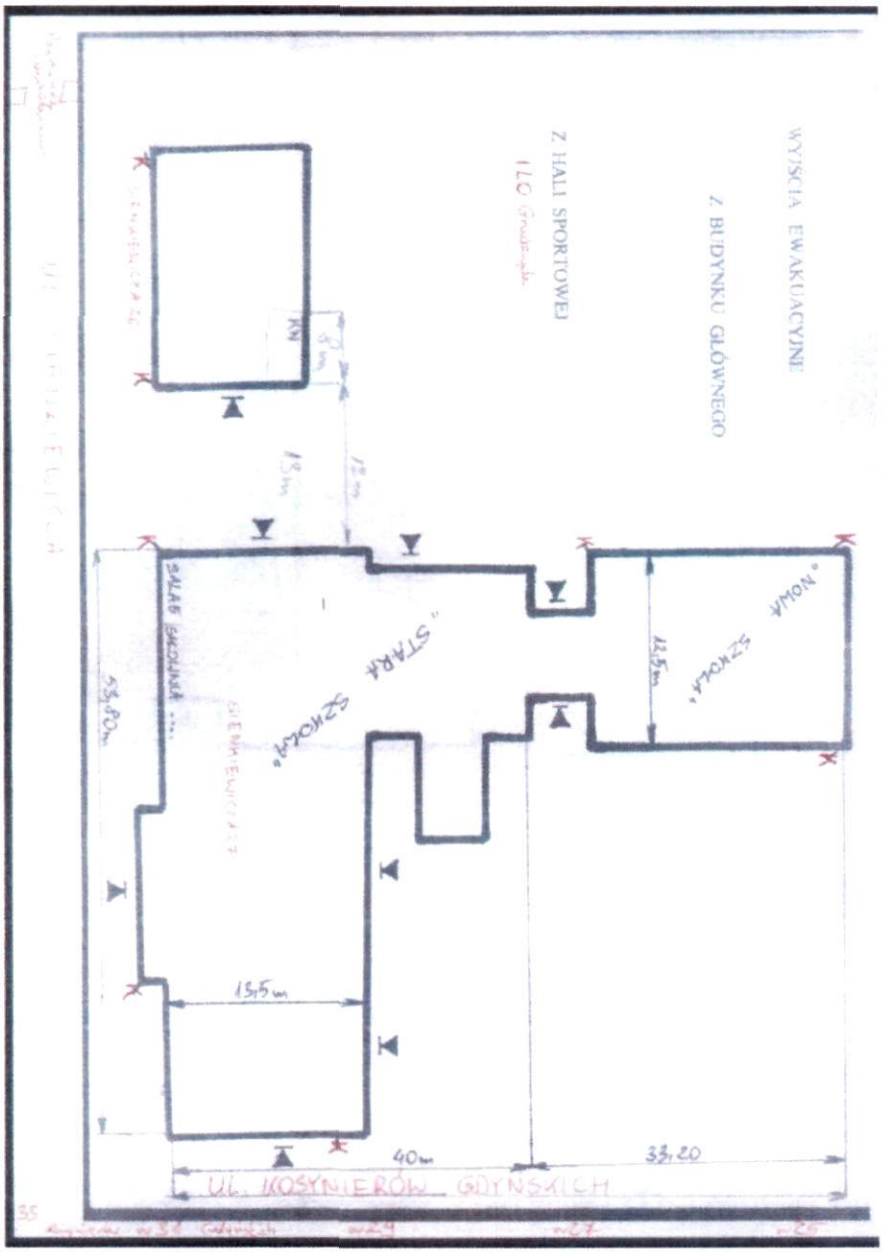

K – umiejscowienie kamer

Pozostałe mapki wraz z kosztorysem w załącznikach

Uzasadnienie realizacji zadania
Kto zyska (jakie: grupy mieszkańców, grupy społeczne) w wyniku realizacji zadania? Jaki problem rozwiąże zrealizowanie zadania? (max 2.000 znaków)

Realizacja zadania zapewni monitoring mieszkańcom od ul. Kosynierów Gdyńskich 27-33. Również od przystanku autobusowego przy ul. Sienkiewicza do ul. Sienkiewicza 26, oraz terenu i w I Liceum Ogólnokształcącym, jak też zapewni monitoring Przedszkolu Miejskiemu „Śródmieście" od strony I Liceum Ogólnokształcącego.

Ponadto zyskuje tysiące osób udających się na rynek, szczególnie od strony przystanku „Sienkiewicza". Monitoring będzie również obejmował przystanki autobusowe przy ulicy Sienkiewicza, gdzie zatrzymuje się zdecydowana większość grudziądzkich autobusów, dlatego osoby stojące na przystanku, wsiadające i wysiadające z autobusów oraz przechodnie, będą mogły czuć się bezpiecznie na tym terenie.
Dzięki tej inwestycji zyskają również uczniowie I liceum i osoby zaprowadzające swoje dzieci do przedszkola „Śródmieście" od strony ul. Sienkiewicza.

Załączniki do formularza zgłoszeniowego (o ile nie zostały wymienione w poszczególnych punktach):

1. Lista poparcia zadania
   załącznik obligatoryjny – projekt musi zostać poparty przez min. 10 osób, które ukończyły 16 lat i zamieszkują okręg, której dotyczy.
2. Zgoda zarządcy nieruchomości
3. Kosztorys
4. Mapki sytuacyjne 4 szt.

OŚWIADCZENIA:

Zgodnie z ustawą z dnia 29 sierpnia 1997 r. o ochronie danych osobowych (Dz. U. z 2014r. poz. 1182, z późn. zm.) wyrażam zgodę na przetwarzanie moich danych osobowych dla potrzeb niezbędnych do weryfikacji poprawności danych w ramach prowadzonych konsultacji wydatków z budżetu Miasta Grudziądza, czyli GBO 2015.

Oświadczam, iż wszystkie podane w ofercie oraz załącznikach informacje są zgodne z aktualnym stanem prawnym i faktycznym wraz załącznikiem stanowiącym listę poparcia dla projektu.

Czytelny podpis (imię i nazwisko) składającego formularz:

Patrycja Zalkodyńska

WYJŚCIA EWAKUACYJNE

Z BUDYNKU GŁÓWNEGO

Z HALI SPORTOWEJ

ILO Grudziądz

K- Umiejscowienie kamer

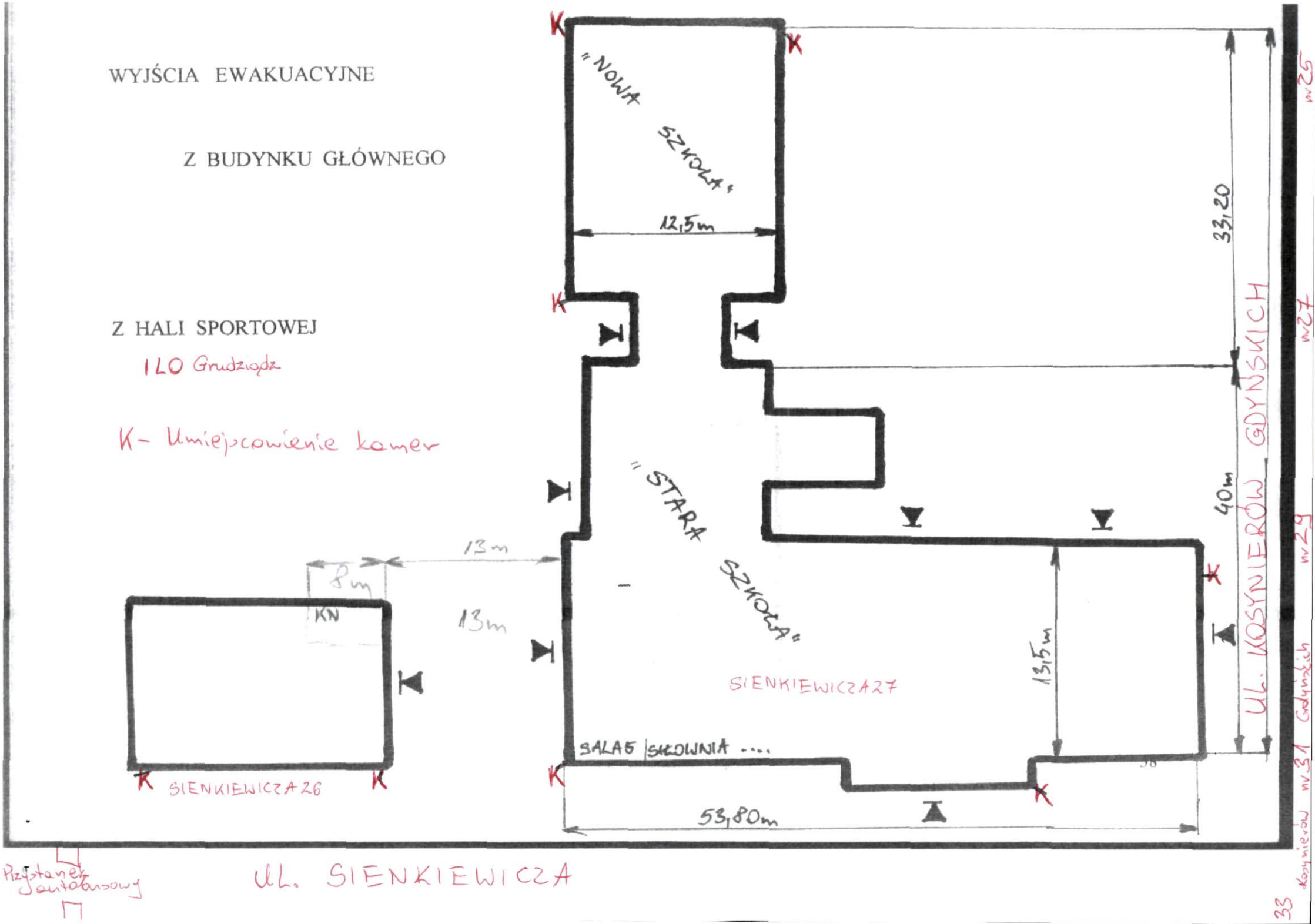

KIERUNKI EWAKUACJI PARTER STARA SZKOŁA

K - umiejscowienie kamer

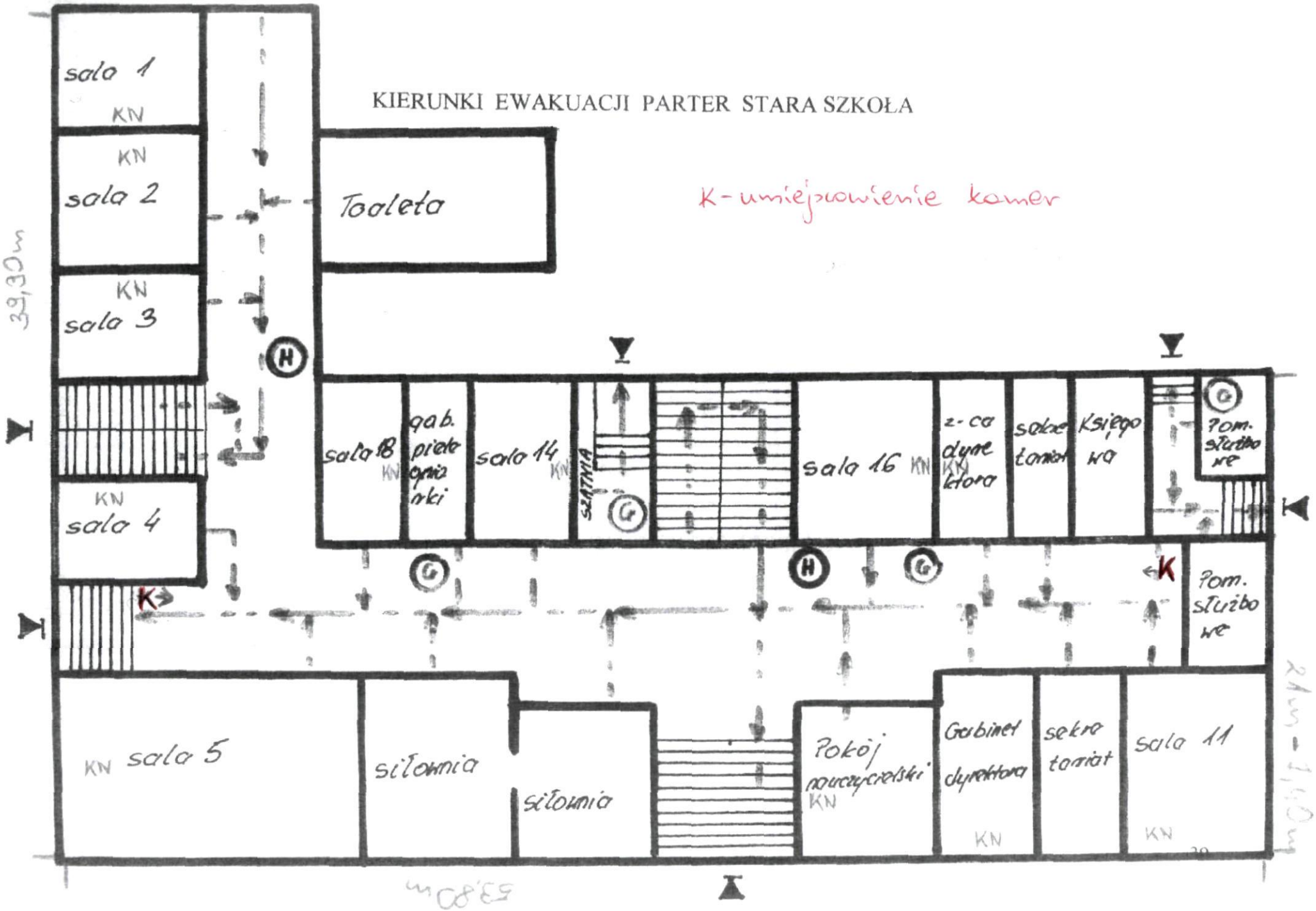

KIERUNKI EWAKUACJI I PIĘTRO STARA SZKOŁA

K - umiejscowienie kamer

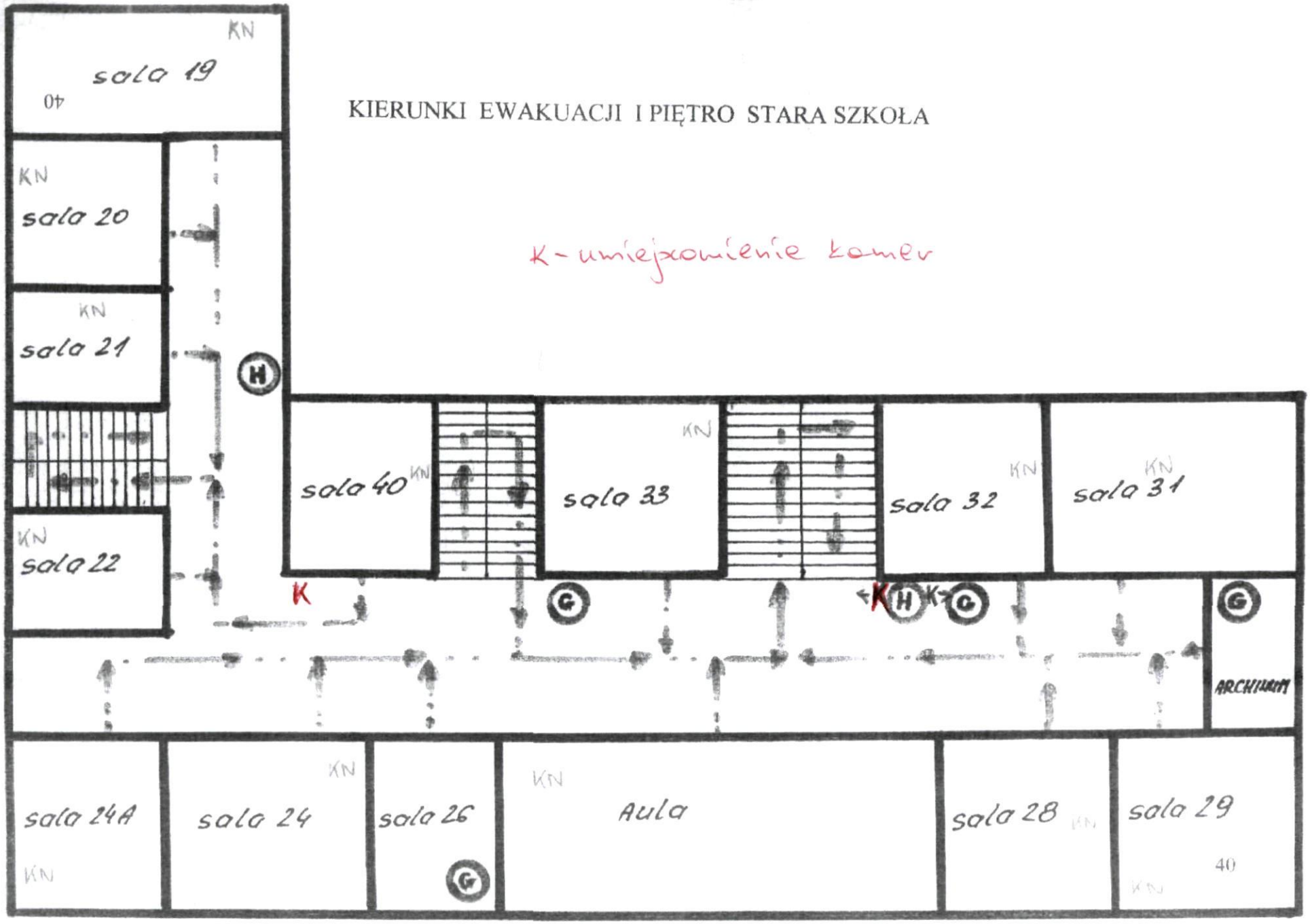

KIERUNKI EWAKUACJI PARTER NOWA SZKOŁA

K- umiejscowienie kamer

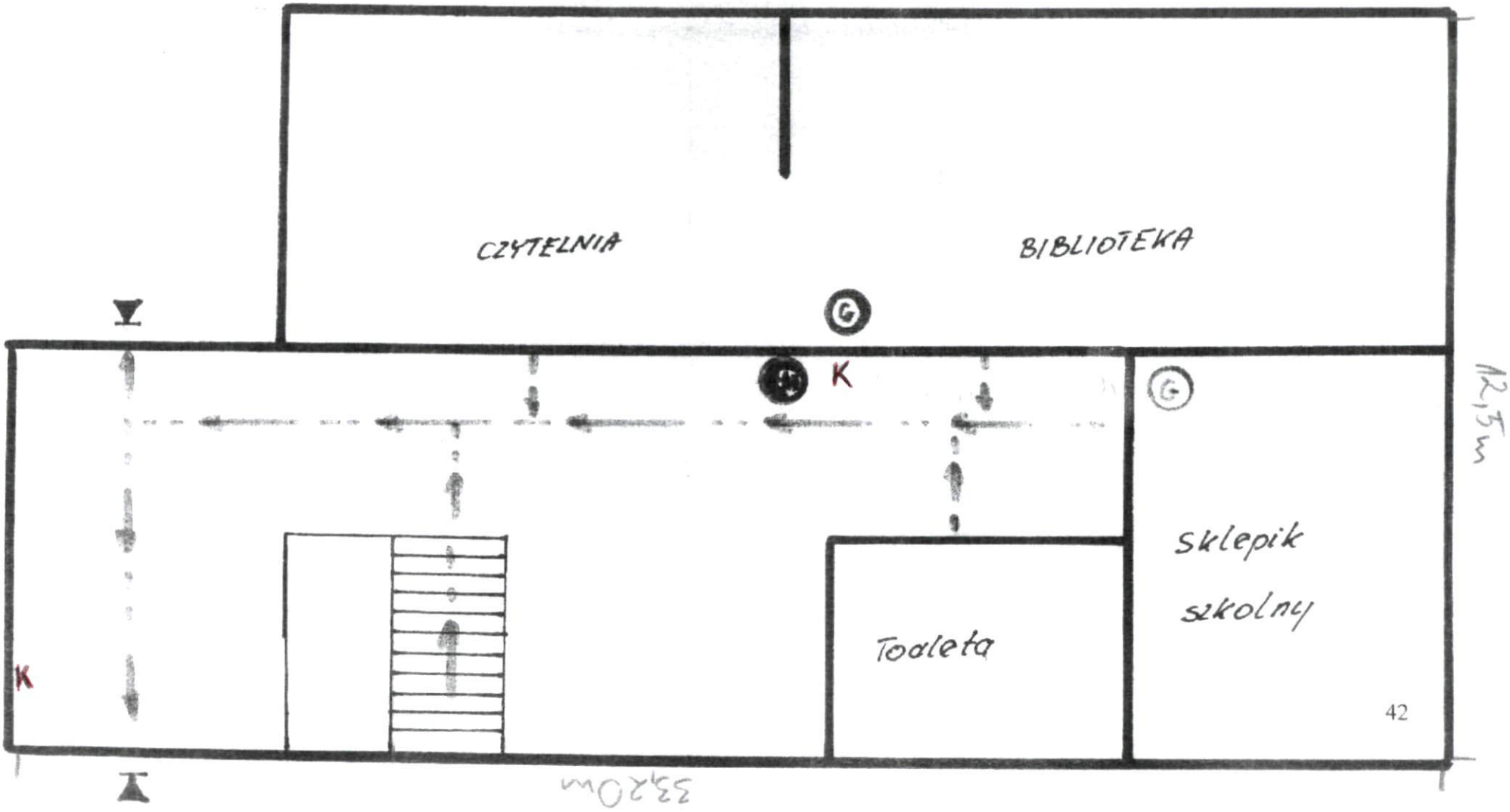

Grudziądz dnia 28.04.2015 r.

Kam – System

ul. Cegielniana 21 86-300 Grudziądz

tel. 56 477 55 97

Nip 592-181-56-91 Regon 341197837

Liceum Ogólnokształcące nr 1
ul. Sienkiewicza 27
w Grudziądzu

Modernizacja monitoringu szkoły oparta o kamery cyfrowe wysokiej rozdzielczości IP „FULL HD"

1	Kamera Obrotowa IP 1080p HD BCS 1212A	4	3 329.00	13 316.00
2	Rejestrator IP HD 1080 BCS-NVR16025M	1	1 674.00	1 674.00
3	BCS-DMIP1300 kamera megapixelowa IP 3Mpx IR 20m.	10	805.00	8 050.00
4	Monitor led 32"LG	1	1200.00	1200.00
5	Dysk HDD 2 TB	2	310.00	620.00
6	Szafa Rack 19" 4U	1	290.00	290.00
7	Materiały montażowe: kable, rury, zasilacze, szafki, puszki i inne	1	800.00	800.00
8	Montaż i oprogramowanie	1	900.00	900.00
9	Razem netto			26 850.00
10	Razem brutto			33 025.50

*Całkowity koszt netto **26 605.00 zł** brutto **33 025.50 zł***

Gwarancja 24 m-cy. Termin płatności 7 dni. Termin wykonania 7 dni roboczych

Kam-System
DYREKTOR TECHNICZNY
Marek Ciosek

Zgoda zarządcy nieruchomości

Imię i nazwisko zgłaszającego	Patryk Żukotyński	
Adres	Okręg: Okręg: nr 4. „Śródmieście – Wyzwolenia”	
	Ul	N a:
Nr PESEL:	98 t:	

☒ Zadanie okręgowe	☐ Zadanie ogólnomiejskie

Nazwa zadania:

Monitoring ulicy Kosynierów Gdyńskich i Sienkiewicza wraz z I Liceum Ogólnokształcącym i podwórzem Przedszkola Miejskiego „Śródmieście”

Wyrażam zgodę/nie wyrażam zgody* na realizację zadania na terenie I Liceum Ogólnokształcącego, ul. Sienkiewicza 27, 86-300 Grudziądz

I LICEUM OGÓLNOKSZTAŁCĄCE
im. Bolesława Chrobrego
ul. Sienkiewicza 27
tel./fax (0-56) 46-229-42, tel. 46-251-21
86-300 GRUDZIĄDZ
NIP 876-13-74-391

(Data, czytelny podpis zarządcy nieruchomości i pieczęć jednostki)

*niewłaściwe skreślić

DYREKTOR SZKOŁY
mgr Grażyna Mielnikiewicz