Formularz zgłoszeniowy zadania w ramach GBO 2015

Imię i nazwisko zgłaszającego	MIROSŁAWA KOGA
Adres **Formularz można złożyć jedynie dla okręgu swojego zamieszkania (patrz wykaz okręgów)**	**Okręg: NR 3 TARPNO** [redacted]
Nr PESEL: **Formularze mogą składać osoby, które ukończą 16 lat w 2015r :**	[redacted]

X Zadanie okręgowe	**□ Zadanie ogólnomiejskie**

Nazwa zadania:

PRZEBUDOWA CHODNIKA I ULICY

Opis zadania

Co ma zostać zrealizowane, jaki ma być efekt podjętych działań? (max 1.000 znaków)

W ramach projektu wnioskuję o przebudowę chodnika i ulicy na Roty Grudziądzkiej, wzdłuż garaży. Chodnik jest w użytkowaniu mieszkańców bloku nr 3 oraz właścicieli garaży wzdłuż jezdni. Stan chodnika prezentują załączone zdjęcia. Nadmieniam, że chodnik od momentu jego położenia (około 1960 r.) Nie był nigdy naprawiany. Stanowi on zagrożenie, ponieważ są dziury, pagórki, liczne nierówności z nasypanej ziemi. Nie widać prawie wcale płyt chodnikowych. Chodnikiem poruszają się przede wszystkim osoby starsze, które mają kłopoty z narządem ruchu. Wnioskuję także o przebudowę jezdni wzdłuż garaży. Jest ona niszczona przez ciężkie pojazdy dojeżdżające do terenu po byłym szpitalu wojskowym. Jezdnia jest wąska, niedostosowana dla takich pojazdów. Samochody te spowodowały liczne uszkodzenia ulicy, koleiny, a nawet uszkodzenia budynków. Niezrozumiały jest dla nas ruch tych pojazdów na ulicy osiedlowej, ponieważ istnieje szeroki dojazd od ulicy mieszka.

Lokalizacja

Dokładny adres, opisowe określenie obszaru, lokalizacja zadania na załączonej mapce.

Chodnik i ulica mieszczą się przy ulicy Roty Grudziądzkiej, wzdłuż garaży. Chodnik jest położony od bloku nr 3 do wiaty śmietnikowej. Jezdnia położona jest od bloku nr 3 do muru dawnego szpitala.

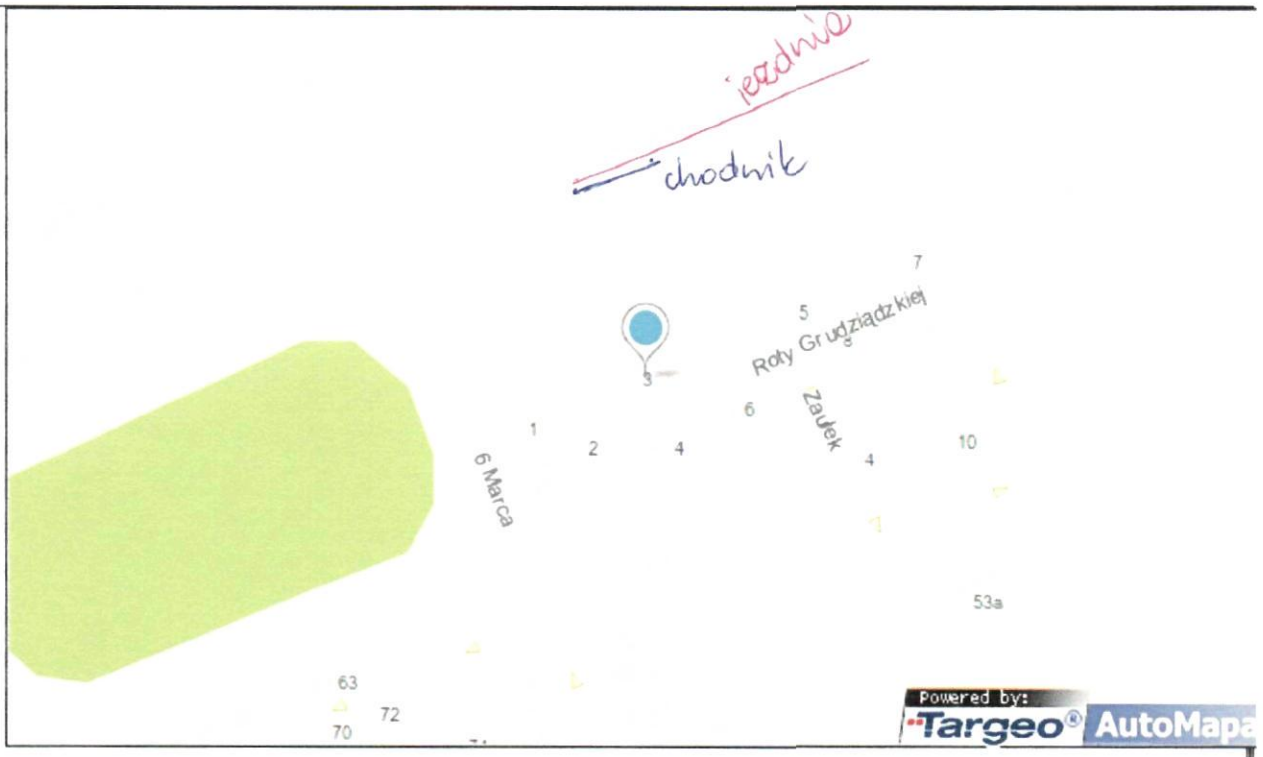

Prezentacja zadania oraz jego wartość

Plany, szkice sytuacyjne, kosztorysy oraz inne materiały prezentujące zadanie.

Zakres zadań do wykonania:

1. Rozebranie istniejącego chodnika
2. Rozebranie istniejącej jezdni
3. Wyrównanie podłoża pod chodnik i jezdnię
4. Wywóz gruzu
5. Udrożnienie studzienki kanalizacyjnej
6. Ułożenie nawierzchni - przełożenie jezdni, ułożenie płyt lub koski polbruku na chodniku
7. Ułożenie obrzeży betonowych

Planowany kosztorys : ok. 100000,-

Uzasadnienie realizacji zadania

Kto zyska (jakie: grupy mieszkańców, grupy społeczne) w wyniku realizacji zadania? Jaki problem rozwiąże zrealizowanie zadania? (max 2.000 znaków)

Wykonanie wyżej przedstawionego zakresu robót poprawi bezpieczeństwo pieszych i komfort jazdy kierowców. Nierówności na chodniku powodują trudności w poruszaniu się szczególnie osób starszych, którzy stanowią znaczny % mieszkańców. Zapadnięty i nierówny chodnik zagraża bezpieczeństwu, a przy niekorzystnej pogodzie w miejscach zapadlin tworzą się kałuże, a zimą powierzchnia jest śliska.

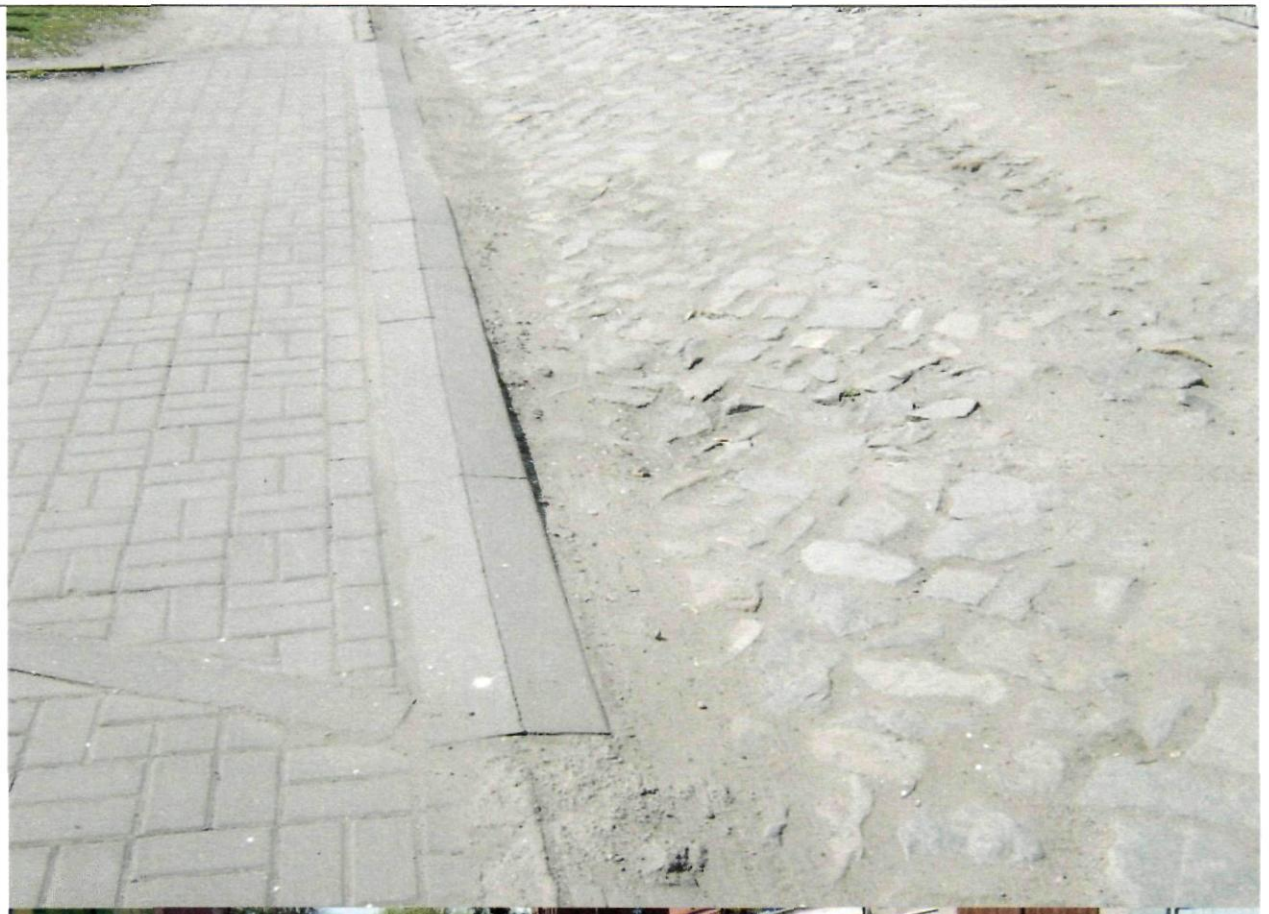

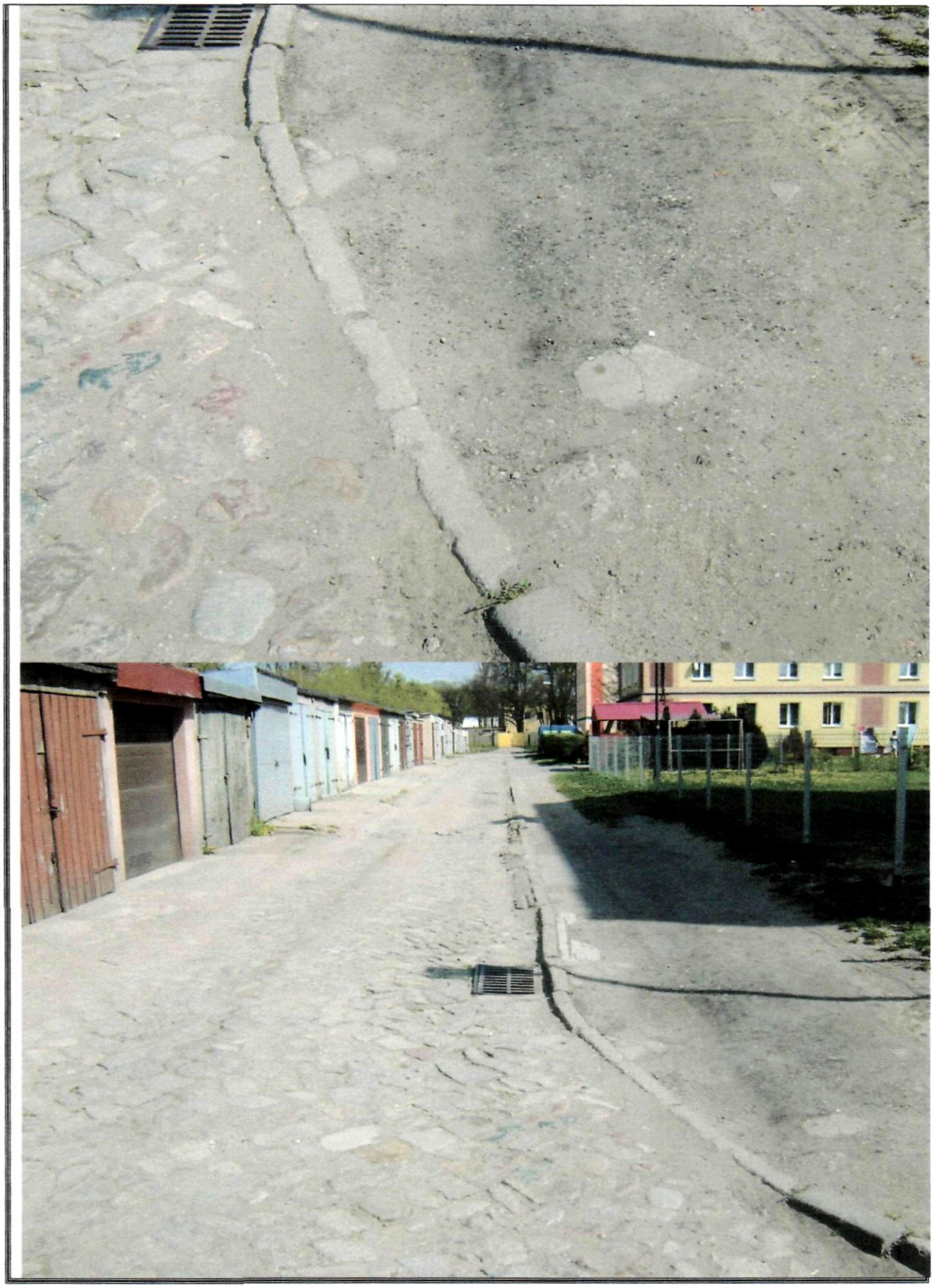

Załączniki do formularza zgłoszeniowego (o ile nie zostały wymienione w poszczególnych punktach):

1. Lista poparcia zadania
   załącznik obligatoryjny – projekt musi zostać poparty przez min. 10 osób, które ukończyły 16 lat i zamieszkują okręg, której dotyczy.

OŚWIADCZENIA:

Zgodnie z ustawą z dnia 29 sierpnia 1997 r. o ochronie danych osobowych (Dz. U. z 2014r. poz. 1182, z późn. zm.) wyrażam zgodę na przetwarzanie moich danych osobowych dla potrzeb niezbędnych do weryfikacji poprawności danych w ramach prowadzonych konsultacji wydatków z budżetu Miasta Grudziądza, czyli GBO 2015.

Oświadczam, iż wszystkie podane w ofercie oraz załącznikach informacje są zgodne z aktualnym stanem prawnym i faktycznym wraz załącznikiem stanowiącym listę poparcia dla projektu.

Czytelny podpis (imię i nazwisko) składającego formularz:

Mirosława Koga