Wpłynęło 28.04.2015
PODINSPEKTOR
Magdalena Gaca

Formularz zgłoszeniowy zadania w ramach GBO 2015

Imię i nazwisko zgłaszającego	**Tomasz Groszewski**		
Adres Formularz można złożyć jedynie dla okręgu swojego zamieszkania (patrz wykaz okręgów)	**Okręg: nr 1 Owczarki**		
		N	**a:**
Nr PESEL: Formularze mogą składać osoby, które ukończą 16 lat w 2015r :		**takt:**	

Typ zadania

☒ **Zadanie okręgowe**	☐ **Zadanie ogólnomiejskie**

Nazwa zadania:

Budowa placu zabaw oraz siłowni plenerowej przy ul. Jesionowej 15 w Grudziądzu

Opis zadania

Co ma zostać zrealizowane, jaki ma być efekt podjętych działań? (max 1.000 znaków)

Zadanie polega na stworzeniu miejsca rekreacji i integracji mieszkańców dzielnicy poprzez zbudowanie Placu zabaw dla małych dzieci wyposażonego w podstawowe drewniane urządzenia do zabawy w postaci bujaczek, zjeżdżalni, piaskownicy itp, jak również stworzenie warunków rekreacji dla młodzieży i dorosłych oraz osób starszych poprzez budowę zewnętrznej siłowni plenerowej, wraz z ogrodzeniem i zabezpieczeniem terenu oraz stworzeniem tzw. małej architektury.

Zagospodarowanie terenu w przedstawiony wyżej sposób pozwoli na zapewnienie aktywnego spędzenia wolnego czasu wszystkim mieszkańcom dzielnicy, ich integrację oraz poprawę kultury fizycznej.

Lokalizacja

Dokładny adres, opisowe określenie obszaru, lokalizacja zadania na załączonej mapce.

Obszar planowanych prac obejmowałby działkę nr 68 w obrębie nr 157 położoną u zbiegu ulic Modrzewiowej i Jesionowej (15) w Grudziądzu. Właścicielem i zarządcą terenu jest Gmina Miasto Grudziądz. Teren objęty zadaniem przedstawiono na mapie poglądowej wraz z załączoną dokumentacją fotograficzną.

Prezentacja zadania oraz jego wartość

Plany, szkice sytuacyjne, kosztorysy oraz inne materiały prezentujące zadanie.

Zadanie w ramach składanego wniosku składa się z trzech części:

1) **Budowa/montaż placu zabaw**
2) **Budowa/montaż siłowni plenerowej**
3) **Ogrodzenie i zagospodarowanie terenu**

Ad1) Poglądowy kosztorys ofertowy firmy „ZPD Drewno do ogrodu" pozyskany na podstawie materiałów zamieszczonych na stronie internetowej www.marczak.pl na kwotę łączną inwestycji w wysokości: 21 400,00 zł brutto.

Ad2) Poglądowy kosztorys ofertowy firmy PPUH „ZAMA", zawierający przygotowaną ofertę dostawy i montażu siłowni zewnętrznej typu „FitPark" na kwotę łączną inwestycji w wysokości: 31 980,00 zł brutto.

Ad3) Szkic sytuacyjny zagospodarowania i ogrodzenia terenu objętego działaniem wraz z poglądową wyceną prac związanych z wykonaniem ogrodzenia, oświetlenia oraz stworzeniem tzw. małej architektury na kwotę 16 000,00 zł

Uzasadnienie realizacji zadania

Kto zyska (jakie: grupy mieszkańców, grupy społeczne) w wyniku realizacji zadania?
Jaki problem rozwiąże zrealizowanie zadania? (max 2.000 znaków)

W pobliżu (na terenie dzielnicy Owczarki) oprócz starego placu zabaw przy Szkole Podstawowej nr 4 w Grudziądzu nie znajduje się żaden plac zabaw. Na terenie całej dzielnicy nie ma również miejsca rekreacji i integracji dla młodzieży jak i osób dorosłych, które mogłaby stworzyć m.in. siłownia plenerowa. Obecnie dzielnica jest bardzo rozwojowa, powstaje bardzo dużo nowych domów, jest bardzo dużo dzieci, zarówno w wieku przedszkolnym jak i tych objętych obowiązkiem szkoły. Brak jest bezpiecznego miejsca do zabawy i wypoczynku. Obecnie istniejący „plac zabaw" jest niebezpieczny dla jego użytkowników, nie sprzyja wypoczynkowi dzieci i ich rodziców. Teren jest obecnie zaniedbany, regularnie zaśmiecany. Mieszkańcy od kilku lat sugerują, aby powstał tam plac zabaw z prawdziwego zdarzenia. Obecnie pomysł ten został rozszerzony o powstanie siłowni plenerowej umożliwiającej ćwiczenia osobom dorosłym, młodzieży oraz osobom starszym, aby mogli oni dbać o zdrowie i podnosić swoja sprawność fizyczną.

Załączniki do formularza zgłoszeniowego (o ile nie zostały wymienione w poszczególnych punktach):

1. **Lista poparcia zadania**
2. **Mapa terenu – wydruk z portalu internetowego:** ***geoportal.grudziadz.pl***
3. **Aktualne zdjęcia terenu**
4. **Poglądowy kosztorys ofertowy placu zabaw dla dzieci**
5. **Poglądowy kosztorys ofertowy siłowni plenerowej**
6. **Szkic sytuacyjny pozostałego zagospodarowania terenu**

OŚWIADCZENIA:

Zgodnie z ustawą z dnia 29 sierpnia 1997 r. o ochronie danych osobowych (Dz. U. z 2014r. poz. 1182, z późn. zm.) wyrażam zgodę na przetwarzanie moich danych osobowych dla potrzeb niezbędnych do weryfikacji poprawności danych w ramach prowadzonych konsultacji wydatków z budżetu Miasta Grudziądza, czyli GBO 2015.

Oświadczam, iż wszystkie podane w ofercie oraz załącznikach informacje są zgodne z aktualnym stanem prawnym i faktycznym wraz załącznikiem stanowiącym listę poparcia dla projektu.

Czytelny podpis (imię i nazwisko) składającego formularz:

Tomasz Grochowski

Zał. (2)

Strona startowa

MAPY

Ewidencja gruntów i budynków

Tematy Warstwy Wyszukiwanie

Ewidencja gruntów i budynków	1:5000
Klasyfikacja gleboznawcza	1:10000
Struktura własnościowa	1:10000
Użytkowanie terenu	1:10000

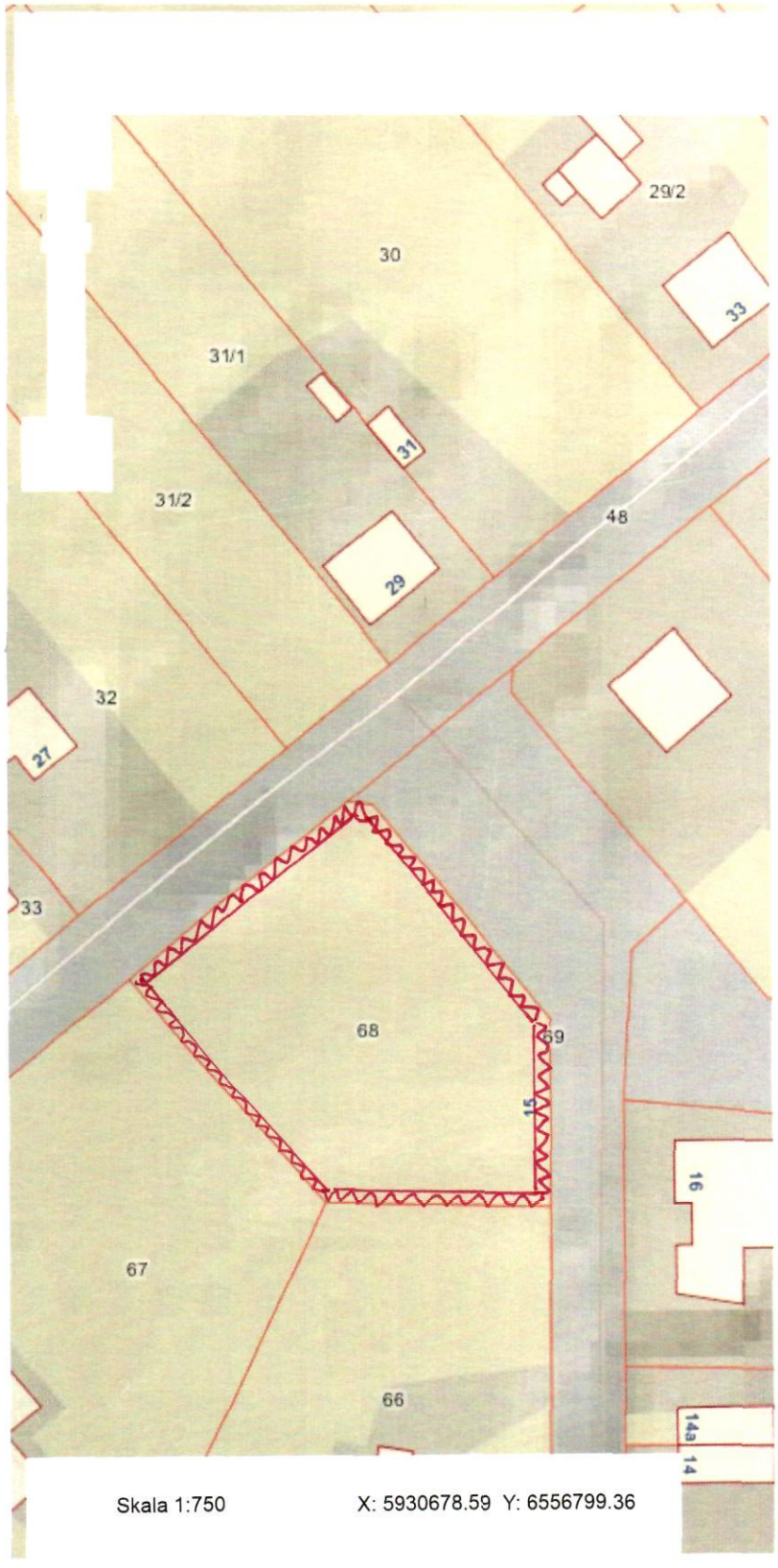

Skala 1:750 X: 5930678.59 Y: 6556799.36

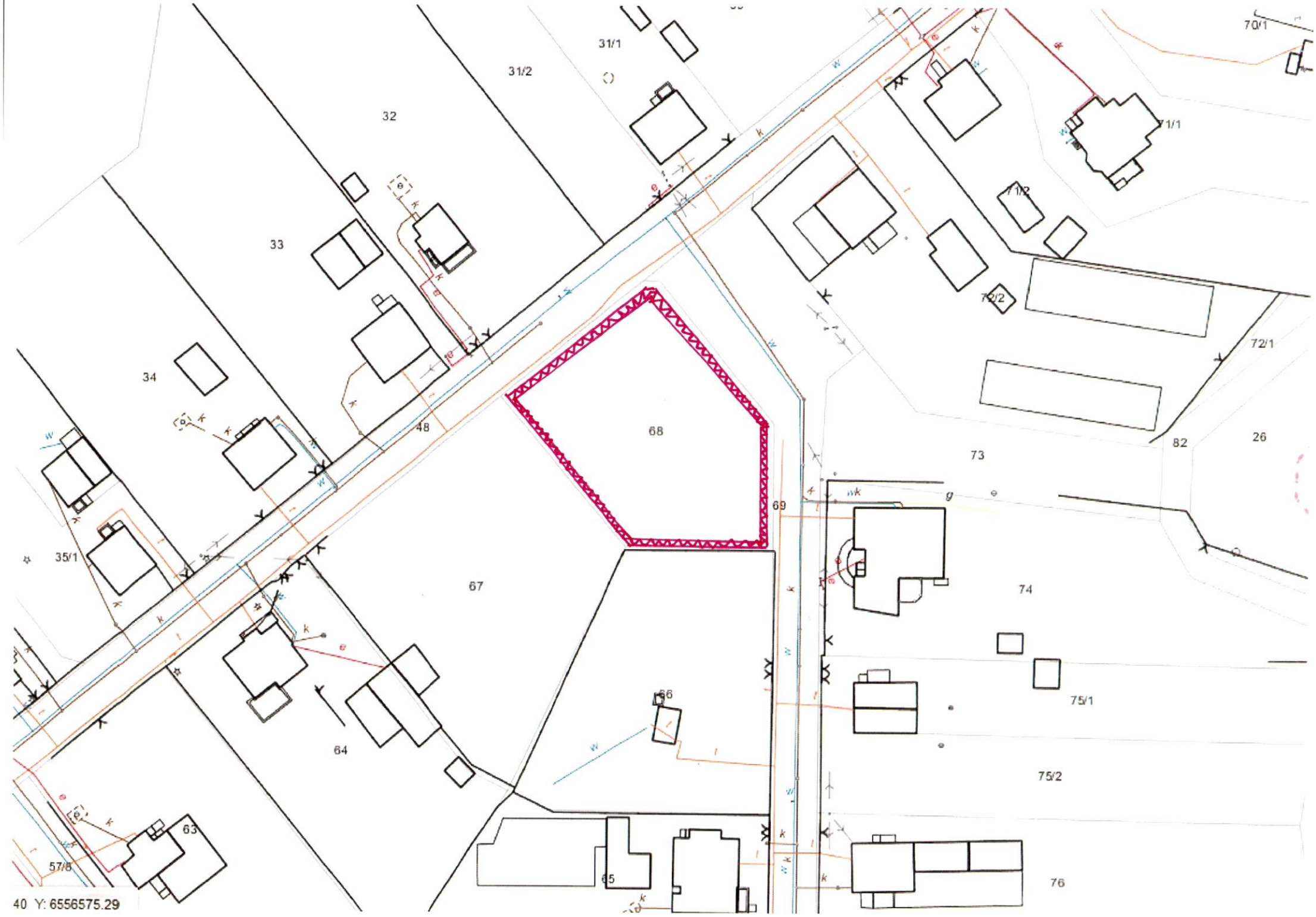
70/1
31/1
31/2
32
71/1
33
71/2
72/2
72/1
34
48
68
82
26
73
69
35/1
67
74
66
75/1
64
75/2
63
57/8
65
76
40 Y: 6556575.29

Zał. 3

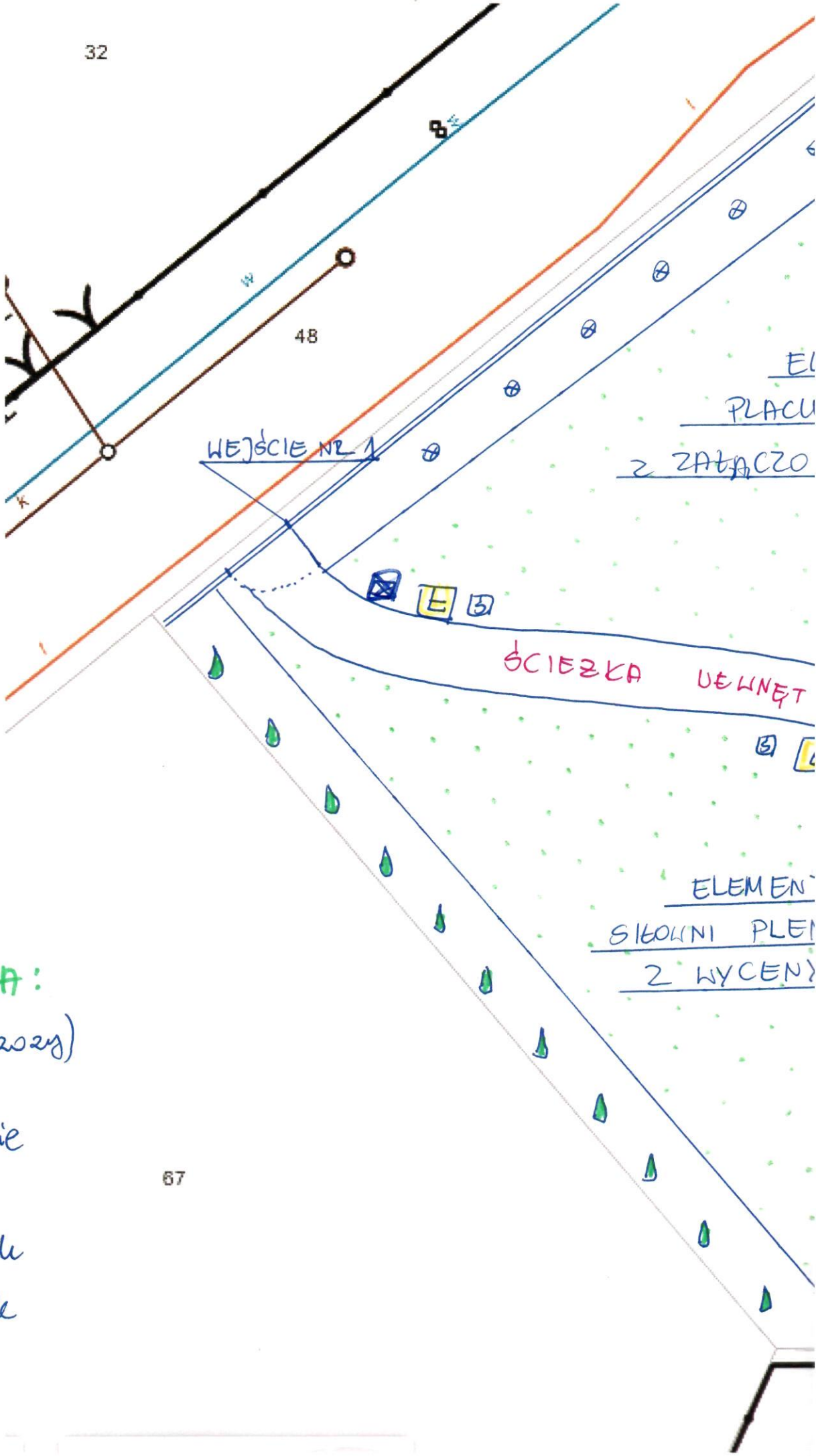

LEGENDA:

1) ⊗ - drzewa (brzozy)
2) - tuje
3) - oświetlenie
4) E - ławka
5) - śmietnik
6) - trawnik

Zał. 6

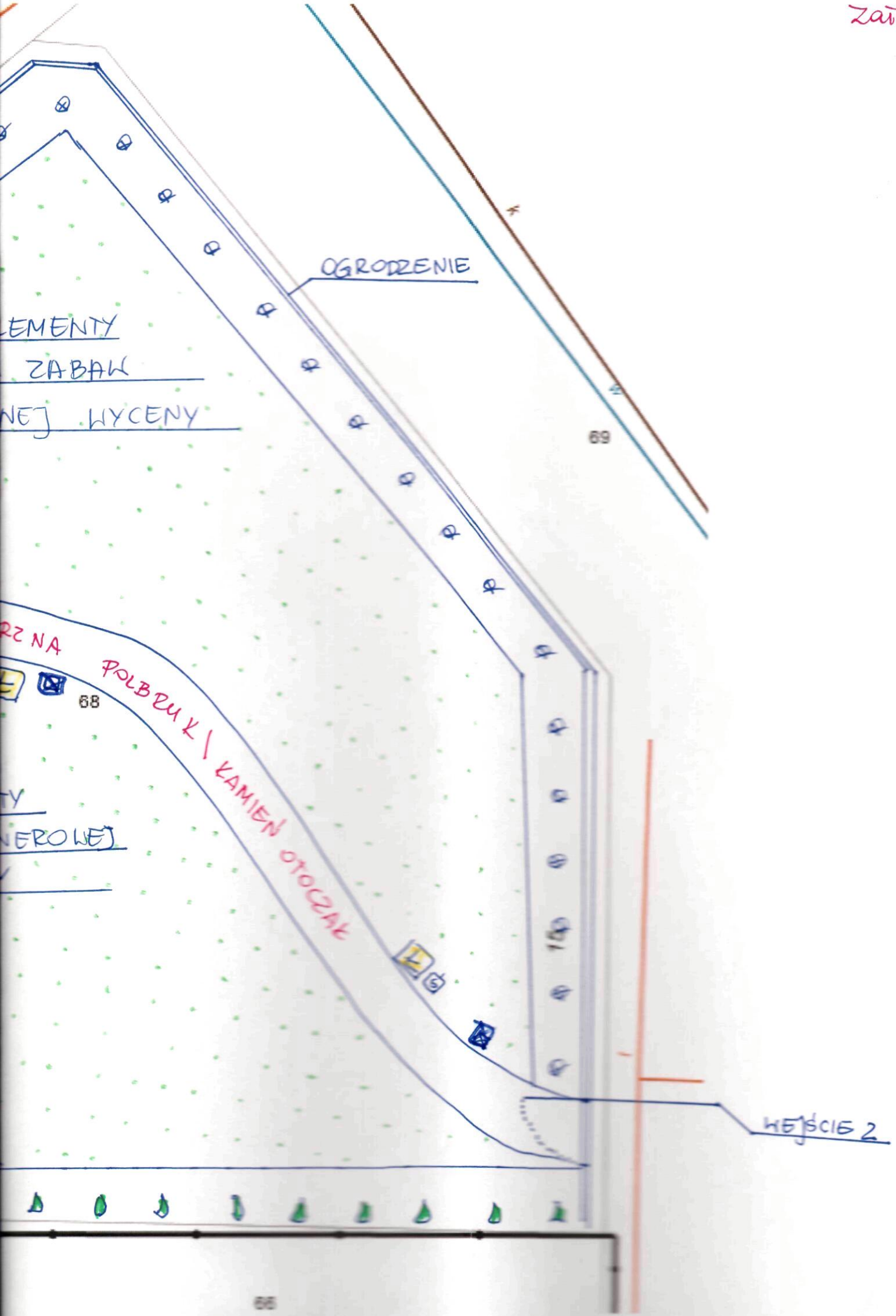
OGRODZENIE
EMENTY
ZABAW
NEJ WYCENY
69
RZNA
POLBRUK / KAMIEN OTOCZAK
68
TY
NEROWEJ
WEJŚCIE 2
66

2ał (4)

Drewniane place zabaw

ZPD Drewno do ogrodu
ul. Warszawska 52
05-304 Stanisławów
tel. 257575110
http://www.marczak.pl/

Szczegóły produktu

I Zestaw Gimnastyczny
Nr kat. 823A

OPIS PRODUKTU

- Plac zabaw dla dzieci **certyfikowany,**
- Sześcian o boku 150cm, średnica 320cm.
- Wersja podstawowa zawiera 6 różnych segmentów:
- Przeplotnia z lin.
- Drążki do przewrotek.
- Drabinka do wspinania z liny.
- Lina wspinaczkowa.
- Rączki gimnastyczne.
- Drabinka do wspinania z drążków metalowych.
- Możliwość ustawienia wybranych segmentów np w zygzak.

Cena zestawu 3 820,00 zł brutto.

III Ważka (szt. 2)
Nr kat. 816A

OPIS PRODUKTU

- Bujawka ważka drewniana **certyfikowana.**
- Elementy metalowe malowane proszkowo.
- Nasze place zabaw charakteryzują się niespotykanym stosunkiem- wysoka jakość i umiarkowana cena

Cena 990zł brutto/szt

IV Bujak na sprężynie Kogut
Nr kat. 818A

OPIS PRODUKTU

- Plac zabaw dla dzieci od 3 lat **certyfikowany.**
- Produkt z płyty wodoodpornej, w komplecie kotwa.
- Nasze place zabaw charakteryzują się niespotykanym stosunkiem- wysoka jakość i umiarkowana cena!
- Dostępne różne wzory, m.in konik, kogut, żyrafa, miś.

Cena 1 390 zł brutto/szt

VIII Huśtawka podwójna ze zjeżdżalnią
Nr kat. 804D2

OPIS PRODUKTU

- Wersja z lepszą zjeżdżalnią Premium.
- Konstrukcja huśtawki wykonana z masywnych wałków Ø 10cm.
- Belka górna Ø 12cm.
- Długość ślizgu zjeżdżalni ok. 300cm.
- Wersja z dwoma siedziskami.
- Możliwość wyboru koloru siedzisk.

Cena 1590,00 zł brutto /szt

Zał 5

Data sporządzenia oferty: 8.04.2015
Nazwa i adres oferenta: PPUH „ZAMA" Maciej Zagórski
ul. Powstańców Wielkopolskich 74, 87-100 Toruń, tel. 512 005 030

Fit Park

OFERTA: SIŁOWNIA ZEWNĘTRZNA – 10 różnych stanowisk do ćwiczeń

Lp.	Zdjęcie	Nazwa Urządzenia	Ilość	Cena netto
1.		**WYCIĄG I KRZESŁO** Symbol: FIT D01 i FIT D02	1	5400,00
2.		**BIEGACZ I ORBITREK** Symbol: FIT D04 i FIT D11	1	5400,00
3.		**PRASA NOŻNA I WIOŚLARZ** Symbol: FIT D05 i FIT D31	1	5200,00
4.		**SURFER I TWISTER** Symbol: FIT D03 I FIT D08	1	4300,00
5.		**ROWER I JEŹDZIEC** Symbol: FIT D25 i FIT D15	1	5200,00
6.		**TABLICA Z REGULAMINEM**	1	500,00
Wartość zestawu urządzeń:			**6**	**26000,00**

Wartość oferty netto: 26000,00 zł
VAT 23%: 5980,00 zł
Wartość oferty brutto: 31980,00 zł

• Oferta zawiera koszt dostawy oraz montażu urządzeń.

- Wszystkie urządzenia posiadają instrukcje do ćwiczeń: obrazkową i literową.
- Kolorystyka: malowanie proszkowe RAL 6006 zielony / RAL 7032 szary.
- Warunki gwarancji: 2 lata
- Termin realizacji: 4-6 tygodni od daty złożenia zamówienia.
- **Certyfikaty**

Certyfikat zgodności z polskimi normami:
PN-EN 1176-1:2009, PN-EN 1176-7:2009, PN-EN 957-1:2006
Certyfikat uprawniający do oznaczania wyrobu znakiem bezpieczeństwa B